alpirsbach

NACHRICHTENBLATT

75. Jahrgang
Freitag, 6. August 2021
Nr. 31

Ehlenbogen Peterzell Reinerzau Römlinsdorf Reutin Rötenbach

DRAN BLEIBEN BW

Dranbleiben

Landkreis Freudenstadt

Freies Impfen an vielen Orten im Kreis

Mittwoch, 11. August 2021
von 9 bis 12 Uhr
beim Wochenmarkt in Alpirsbach

Weitere Impfaktionen finden Sie unter
www.kreis-fds.de.

Mehr Informationen zur
Corona-Schutzimpfung:
dranbleiben-bw.de

Kreisimpfzentrum
Landkreis Freudenstadt

Baden-Württemberg
MINISTERIUM FÜR SOZIALES, GESUNDHEIT UND INTEGRATION

Bürgermeisteramt Alpirsbach

Wir sind für Sie da

Montag bis Freitag 08:30 – 12:00 Uhr
Dienstag 14:00 – 18:00 Uhr

Ihr Rathaus, Marktplatz 2, 72275 Alpirsbach
Tel.: 07444-9516-0 Fax: 07444-9516-218
E-Mail: stadt@alpirsbach.de
Internet: www. alpirsbach.de

Stadt-Information

Montag bis Freitag 08:30 – 12:00 Uhr
Dienstag 14:00 – 18:00 Uhr

Ihre Stadt-Information, Krähenbadstraße 2, 72275 Alpirsbach

Tel.: 07444-9516-281 Fax: 07444-9516-283
E-Mail: stadt-info@alpirsbach.de
Internet: www.alpirsbach.de

Stadtbücherei

Öffnungszeiten:
Mittwoch: von 9.00 – 11.00 und
von 15.00 – 18.00 Uhr
Freitag: von 15.00 – 19.00 Uhr

Ihre Stadtbücherei, Hauptstraße 20, 72275 Alpirsbach

Tel.: 07444-9516-288 Fax: 07444-9516-284
E-Mail: stadtbuecherei@alpirsbach.de, Internet: www.alpirsbach.de

Kontaktdaten Ortschaftsverwaltungen

Ehlenbogen:
OV Peter Günther Tel. 07444 – 2404
E-Mail: ov.ehlenbogen@alpirsbach.de

Peterzell:
N.N. Tel. 07444 – 2291
E-Mail: ov.peterzell@alpirsbach.de

Reinerzau:
OV Thomas Gutmann Tel. 07444 – 2672
E-Mail: ov.reinerzau@alpirsbach.de

Reutin:
OV Thomas Römpp Tel. 07444 – 2029
E-Mail: ov.reutin@alpirsbach.de

Römlinsdorf
OV Uwe Hebe Tel. 07444 - 3066
E-Mail: ov.roemlinsdorf@alpirsbach.de

Telefonische Erreichbarkeit des Försters

Kommunal- und Privatwald in Alpirsbach:
Florian Rembold
Tel.: 07441-920-3583 E-Mail: rembold@kreis-fds.de

Kommunal- und Privatwald in Reinerzau,
Ehlenbogen, Schömberg
Dominik Schorpp
Tel.: 07441-9203582 E-Mail: d.schorpp@kreis-fds.de

Störungsnummern

Wasserversorgung	07444-9516-370
Abwasser/Kläranlage	0160-3600814
Strom Netze BW	0800 3629 477
Gas Badenova	0800 2767 767
Telekom	0800 330 1000
Stadtwerke (komDSL)	07441 921480

Für den Notfall

Polizei / Notruf	110
Feuerwehr / Notruf	112
Rettungsdienst / Notruf	112
Krankentransport Freudenstadt	07441-19222
Kreiskrankenhaus Freudenstadt	07441-54-0
Ortenau-Klinikum Wolfach	07834-9700
Krankenhaus Oberndorf	07423-813-0
Vergiftungs-Infozentrum Freiburg	0761-19240
Frauenhaus für den Landkreis Freudenstadt	07441 - 5202127

Ärztliche Bereitschaftsdienste

Mo. – Fr. 09.00 Uhr – 19.00 Uhr: docdirekt – kostenfrei Onlinesprechstunde von niedergelassenen Haus- und Kinderärzten, nur für gesetzlich Versicherte unter **0711 96589700** oder docdirekt.de
An Wochenenden, Feiertagen und außerh. D. Sprechstd. Unter der kostenfreien Rufnummer: 116 117

Notfallpraxen im Krankenhaus Freudenstadt
Die **Kinder-Notfallpraxis** ist am Wochenende und den Feiertagen von **09.00 Uhr – 15.00 Uhr** geöffnet. In diesen Zeiten sollten die kranken Kinder und Jugendlichen den Fachärzten vorgestellt werden. Da es sich um eine Versorgung von Notfällen handelt, können die Eltern mit ihren Kindern ohne Voranmeldung in die Notfallpraxis kommen. Telefonisch ist der kinder- und jugendärztliche Bereitschaftsdienst unter der Rufnummer **01805 - 19292160** erreichbar. Außerhalb der Öffnungszeiten der Kinder-Notfallpraxis und werktags nach den Sprechstundenzeiten der Arztpraxen übernimmt die Kinderklinik Freudenstadt die Versorgung der akut erkrankten Kinder und Jugendlichen. Die **Notfallpraxis für Erwachsene** ist an Wochenenden und Feiertagen von **09.00 Uhr – 21.00 Uhr** geöffnet. Telefonisch ist der Bereitschaftsdienst unter der Rufnummer **116 117** erreichbar. Medizinisch notwendige Hausbesuche werden in dieser Zeit über die Telefonnummer **116 117** koordiniert.

Augenärztlicher Bereitschaftsdienst
Zu erfragen unter 01805 19292123

Zahnärztlicher Bereitschaftsdienst
Auskunft erteilt das DRK Freudenstadt 07441 / 86 76 080

Bereitschaftsdienst der Apotheke
Apotheken-Notdienstfinder
Konstenfrei aus dem Festnetz: 0800 0022833
(Auskunft rund um die Uhr) oder im Internet unter:
www.lak-bw.notdienst-portal.de

Ambulante Dienste

Diakoniestation Oberes Kinzigtal	07444-9528260
Mobiles Pflege-Trio	07444-917400
Dienst für Senioren	07444-9557040
Ambulanter Hospiz-Dienst Oberes Kinzigtal	07446-9168-477

(Zur Begleitung Sterbender und ihrer Angehörigen)

Telefonseelsorge Nordschwarzwald	0800 1110111 (gebührenfrei)

AMTLICHE BEKANNTMACHUNGEN

Nachruf

Die Stadt Alpirsbach trauert um

Herrn Siegfried Jehle

Herr Siegfried Jehle war von 1996 bis 2013 als Amtsbote bei der Stadt Alpirsbach beschäftigt.

Herr Jehle war stets ein pflichtbewusster, zuverlässiger und freundlicher Mitarbeiter, dessen Tätigkeit dem Wohle der Stadt Alpirsbach gewidmet war.

Wir werden Herrn Jehle ein ehrendes Andenken bewahren. Unser Mitgefühl gilt seiner Familie.

Für die Stadt Alpirsbach und den Gemeinderat

Michael E. Pfaff
Bürgermeister

Sitzung des Gemeinderats

Die nächste Sitzung des Gemeinderats findet am Dienstag, 10.08.2021, um 18.00 Uhr, im Haus des Gastes, statt.

Tagesordnung:
1. Wahl der Mitglieder des Gemeindewahlausschusses
2. Neue Benutzungsordnung Komm.ONE
Überleitung bestehender Regelwerke, vertraglicher und sonstiger rechtlicher Beziehungen – Vertragsmigration -

gez.
Michael E. Pfaff
Bürgermeister

Die Bevölkerung ist zu dieser Sitzung freundlich eingeladen.

LANDRATSAMT FREUDENSTADT
-Untere Flurbereinigungsbehörde
Öffentliche Bekanntmachung

Flurbereinigung Loßburg-24 Höfe (L 408)
Landkreis Freudenstadt
Az.: 3032 B 10.01
Vorläufige Besitzeinweisung
vom 26.07.2021

1. Das Landratsamt Freudenstadt -untere Flurbereinigungsbehörde- ordnet hiermit für das gesamte Flurbereinigungsgebiet der **Flurbereinigung Loßburg-24 Höfe (L 408)** die vorläufige Besitzeinweisung an.
Hierzu ergehen Überleitungsbestimmungen. Darin werden insbesondere der tatsächliche Übergang des Besitzes und die Nutzung der neuen Flurstücke geregelt.

1.1 Als Zeitpunkt der vorläufigen Besitzeinweisung wird der **30.09.2021** festgesetzt. Er gilt auch als Stichtag für die Gleichwertigkeit der Grundstücke.

1.2 Die sofortige Vollziehung der vorläufigen Besitzeinweisung wird im überwiegenden Interesse der Teilnehmer angeordnet.

2. Hinweise

2.1 Die neue Feldeinteilung ist in Karten und Nachweisen enthalten. Diese sowie die Überleitungsbestimmungen liegen vom ersten Tag dieser Bekanntmachung an einen Monat lang zu den üblichen Öffnungszeiten in den Rathäusern in Loßburg, Raum 012, und im Bürgerhaus in Loßburg 24-Höfe zur Einsichtnahme für die Beteiligten aus.
Auf Antrag wird die neue Feldeinteilung an Ort und Stelle erläutert.
Sofern weitere Auskünfte erwünscht sind, kann mit den Bearbeitern direkt ein Gesprächstermin vereinbart werden: Birgit Seitz, Leitende Ingenieurin, Tel. 07441 920-5220, seitz@kreis-fds.de
Armin Schnell, Ausführender Ingenieur, Tel. 07441 920-5221, schnell@kreisfds.de.
Zusätzlich kann diese Anordnung mit Überleitungsbestimmungen und Karten auf der Internetseite des Landesamts für Geoinformation und Landentwicklung im o. g. Verfahren (www.lgl-bw.de/3032) eingesehen werden.

2.2 Anträge auf Regelung des Nießbrauchs und der Pachtverhältnisse müssen innerhalb von 3 Monaten nach Erlass dieser vorläufigen Besitzeinweisung beim Landratsamt Freudenstadt -untere Flurbereinigungsbehörde-, Stuttgarter Straße 61, 72250 Freudenstadt, gestellt werden. Später eingehende Anträge können nicht mehr berücksichtigt werden.

2.3 Die Beteiligten können zwar bis zur Bekanntmachung der rechtlichen Ausführung des Flurbereinigungsplans nach § 61 oder § 63 FlurbG noch über die alten (eingebrachten) Grundstücke grundbuchmäßig verfügen; an die Stelle der alten Grundstücke treten aber in rechtlicher Hinsicht demnächst die neuen Grundstücke. Es sollte deshalb von grundbuchmäßigen Änderungen abgesehen werden. Wenn trotzdem über ein Grundstück verfügt werden muss, sollte vorher das Landratsamt -untere Flurbereinigungsbehörde- über die beabsichtigte Rechtsänderung unterrichtet werden.

2.4 Widersprüche gegen den Inhalt des Flurbereinigungsplans, besonders gegen die Zuteilung der neuen Grundstücke (Landabfindung), können die Beteiligten erst später in dem Anhörungstermin über die Bekanntgabe des Flurbereinigungsplans vorbringen. Zu diesem Termin wird jeder Teilnehmer besonders eingeladen.

3. Begründung

3.1 Die Voraussetzungen des § 65 Abs. 1 des Flurbereinigungsgesetzes (FlurbG) in der Fassung vom 16.03.1976 (BGBl. I S.546) liegen vor.

Die Grenzen der neuen Grundstücke sind in die Örtlichkeit übertragen, die endgültigen Nachweise für Fläche und Wert der neuen Grundstücke liegen vor, das Verhältnis der Abfindung zu dem von jedem Beteiligten Eingebrachten steht fest.
Die Anordnung der vorläufigen Besitzeinweisung zu dem festgesetzten Zeitpunkt ist notwendig, um die neuen Grundstücke noch in diesem Herbst in Besitz, Verwaltung und Nutzung der Empfänger übergeben zu können und dadurch die ordnungsgemäße Bestellung der Abfindungsgrundstücke zu ermöglichen.

3.2 Die sofortige Vollziehung musste nach § 80 Abs. 2 Nr. 4 der Verwaltungsgerichtsordnung (VwGO) vom 19.03.1991 (BGBl. I S. 686) angeordnet werden, da durch einen längeren Aufschub der Besitzeinweisung für einen großen Teil der Beteiligten und für die Teilnehmergemeinschaft erhebliche Nachteile entstehen würden. Durch den Bau der Landesstraße L 408 (neu), von Wegen und Wassergräben sind viele der eingebrachten Grundstücke unwirtschaftlich durchschnitten und andere ganz oder teilweise durch die Baumaßnahmen in Anspruch genommen worden. Jede Verzögerung würde einen Zeitverlust von mindestens einem Jahr bedeuten, da der Besitzübergang wirtschaftlich sinnvoll nur im Herbst stattfinden kann. Die Anordnung der sofortigen Vollziehung liegt daher im überwiegenden Interesse der Teilnehmer.

Rechtsbehelfsbelehrung
Gegen diese Anordnung kann innerhalb eines Monats nach Bekanntgabe Widerspruch beim Landratsamt Freudenstadt, Sitz: Freudenstadt eingelegt werden.

(Anschrift: Flurneuordnungsstelle Freudenstadt/Calw/Rastatt, Stuttgarter Straße 61, 72250 Freudenstadt oder bei jeder anderen Stelle des Landratsamts Freudenstadt)

gez. Oeynhausen D.S.
Landratsamt Freudenstadt
-Flurneuordnungsstelle

LANDRATSAMT FREUDENSTADT
-Untere Flurbereinigungsbehörde
Öffentliche Bekanntmachung

Flurbereinigung Loßburg-24 Höfe (L 408)
Landkreis Freudenstadt
Az.: 3032 B 10.01
Ü b e r l e i t u n g s b e s t i m m u n g e n
vom 26.07.2021
zur vorläufigen Besitzeinweisung

1. Durch diese Überleitungsbestimmungen regelt das Landratsamt Freudenstadt - untere Flurbereinigungsbehörde -, ab wann und wie die neuen Grundstücke bewirtschaftet werden müssen. Dabei handelt es sich um die tatsächliche Überleitung aus dem bisherigen in den neuen Zustand entsprechend den vereinbarten oder festgesetzten Landabfindungen. Rechtsgrundlage hierfür ist die vorläufige Besitzeinweisung vom 26.07.2021.

2. Übernahme der neuen Grundstücke

2.1 **Zeitpunkt**
Der Besitz, die Verwaltung und die Nutzung der neuen Grundstücke gehen am **30.09.2021** auf die Empfänger der neuen Grundstücke über. Davon abweichend gelten die Regelungen 2.2 – 2.5.
Als Empfänger der neuen Grundstücke gelten die Grundstückseigentümer, für die die in der Besitzeinweisung aufgeführten Grundstücke an die Stelle der in das Flurbereinigungsverfahren eingebrachten Grundstücke treten, wie auch alle tatsächlichen Nutzer (z.B. Pächter) der neuen Grundstücke.

2.2 **Bewirtschaftung und Nutzung**

2.2.1 Abweichend von dem unter Nr. 2.1 genannten Zeitpunkt dürfen die Empfänger der neuen Grundstücke diese erst bewirtschaften, wenn sie vom Vorgänger abgeerntet sind. Als spätester Zeitpunkt wird für die Grundstücke festgesetzt,
- auf denen Mais und Futterpflanzen (Klee) stehen, der 15.10.2021
- die als Grünland genutzt werden, der 15.10.2021
- für ökologische Vorrangflächen Zwischenfrucht, der 15.01.2022

Die bisherigen Besitzer (selbstnutzende Eigentümer und Nutzungsberechtigte, z.B. Pächter) haben spätestens bis zu diesen Zeitpunkten die Grundstücke abzuernten sowie Ernterückstände zu beseitigen. Andernfalls kann die Teilnehmergemeinschaft diese Arbeiten auf Kosten des bisherigen Eigentümers ausführen lassen.

2.2.2 Die alten Grundstücke dürfen über die oben festgesetzten Zeitpunkte hinaus nicht mehr bewirtschaftet werden. Das zwischen Grundstückseigentümer und Nutzer (z.B. Pächter) vereinbarte Nutzungsrecht bleibt von der Besitzeinweisung unberührt und geht auf die entsprechenden neuen Grundstücke über.

2.2.3 Die Empfänger der neuen Grundstücke müssen diese ordnungsgemäß bewirtschaften.
Ansonsten gehen Verschlechterungen des Kulturzustands der neuen Grundstücke zu Lasten der Empfänger. Von der Bewirtschaftung auszunehmen sind die als gemeinschaftliche oder öffentliche Anlagen wie Wege, Gräben oder Pflanzenflächen ausgewiesenen Grundstücksteile.
Durch die ordnungsgemäße Bewirtschaftung der neuen Grundstücke entsteht demjenigen, der einen Widerspruch gegen die vorläufige Besitzeinweisung einlegt, kein Nachteil.

2.2.4 Sofern im Laufe dieses oder des vergangenen Jahres überwinternde Pflanzen oder mehrjährige Futterpflanzen auf den alten Grundstücken eingebracht wurden, kann die Nutzung der Flächen durch gegenseitige Vereinbarung zwischen dem bisherigen und dem neuen Besitzer geregelt werden, wenn dies für die Betriebsführung unbedingt erforderlich ist.
Kommt zwischen den Beteiligten keine Einigung zustande, so führt das Landratsamt - untere Flurbereinigungsbehörde - auf Antrag eine Regelung herbei. Hierzu werden der Vorstand der Teilnehmergemeinschaft sowie ein landwirtschaftlicher Sachverständiger gehört. Der Antrag ist bis spätestens 2 Wochen vor dem unter 2.1 genannten Stichtag zu stellen, damit dem Antragsteller keine Nachteile entstehen.
Eine Entschädigung wegen eines verspätet gestellten Antrags ist nicht möglich.

2.2.5 Für Rotklee, Luzerne und sonstige Futterpflanzen, die

auf den abzutretenden Flächen bereits im Jahre 2021 und früher eingesät wurden, wird keine Entschädigung gewährt. Stall- und Handelsdüngergaben werden ebenfalls nicht entschädigt.

2.2.6 Die im Flurbereinigungsnachweis Neuer Bestand und in den Karten zur vorläufigen
Besitzeinweisung dargestellten Flurstücke sind in ihrer Nutzungsart zu belassen oder gegebenenfalls in die vorgesehene Nutzungsart zu überführen.
Die Umwandlung von Acker zu Grünland hat schnellstmöglich, spätestens jedoch bis zum 31.03.2022 zu erfolgen.
Eine Ackernutzung nach dem 31.03.2022 ist nicht mehr zulässig. Die Einsaat von neu anzulegendem Grünland erfolgt durch den Bewirtschafter. Die Kosten für Grassamen (Standardsaatgut) zur Einsaat von Grünland werden auf Nachweis erstattet.
Im Übrigen gelten die Beschränkungen des § 27a Landwirtschafts- und Landeskulturgesetz (Dauergrünland).

2.2.7 Soweit Flurstücke in Wasserschutzgebieten betroffen sind und die Wege- und Gewässerkarte mit Landschaftskarte nichts Abweichendes zulässt, gelten außerdem die Beschränkungen nach den Schutzbestimmungen in Wasserschutzgebieten (Schutzgebiets- und Ausgleichsverordnung - SchALVO vom 20.02.2001). 2.2.8 Laufende Verpflichtungen aus dem „Gemeinsamen Antrag“ (wie z.B. Greening) werden durch die Besitzeinweisung nicht unterbrochen und sind im vollen Umfang zu gewährleisten.
Nähere Auskünfte erteilt das Landratsamt Freudenstadt - untere Landwirtschaftsbehörde.

2.2.9 FFH-Lebensraumtypen (z.B. Magere Flachlandmähwiesen) sind in der Karte zur vorläufigen Besitzeinweisung dargestellt. Sie sind so zu bewirtschaften, dass sie in bestehendem Umfang und bestehender Qualität erhalten werden. Nähere Auskünfte erteilt das Landratsamt Freudenstadt - untere Naturschutzbehörde.

2.2.10 Die in den Grundstücken angebrachten Vermessungszeichen sind zu dulden und erkennbar zu halten. Sie dürfen weder beschädigt noch versetzt oder entfernt werden.
Dies gilt auch für alle Grenzzeichen, wie Grenzsteine, Grenzmarken oder Pflöcke, die eine Eigentums- oder Besitzregelung in der Örtlichkeit anzeigen oder vorbereiten. Hierauf ist bei der Bewirtschaftung der neuen Grundstücke besonders zu achten.

2.3 **Regelung der Übernahme von Bäumen, Gehölzen, Hecken usw.**
Die Obstbäume und Beerensträucher dürfen im Jahre 2021 noch von den bisherigen Besitzern genutzt und abgeerntet werden. Als spätester Zeitpunkt für den Besitzübergang dieser Bestände wird der 30.11.2021 festgesetzt.
Die bisherigen und die neuen Besitzer können mit Zustimmung des Landratsamtes - untere Flurbereinigungsbehörde - hiervon abweichende Vereinbarungen treffen.
Die Empfänger der neuen Grundstücke haben die darauf stehenden Obstbäume, Beerensträucher und Holzbestände – insbesondere Bäume, Feld- und Ufergehölze und Hecken zu übernehmen.
Diese Bestände dürfen auch weiterhin weder von dem bisherigen Besitzer noch vom Empfänger der neuen Grundstücke ohne vorherige schriftliche Zustimmung des Landratsamtes - untere Flurbereinigungsbehörde - verändert oder beseitigt werden.
Die Holzbestände, Bäume, Hecken, Feld- und Ufergehölze müssen aus Gründen des Naturschutzes und der Landschaftspflege erhalten werden.
Regelungen des Naturschutzes und der Landschaftspflege bleiben von diesen Überleitungsbestimmungen unberührt.

2.4 **Regelung der Übernahme sonstiger Grundstücksbestandteile**
Kulturdenkmale (Grabhügel, Bildstöcke, Feldkreuze usw.) und Landschaftsbestandteile, die aus Gründen des Denkmalschutzes, des Naturschutzes, der Landschaftspflege oder aus anderen Gründen zu erhalten sind, haben die Empfänger der neuen Grundstücke zu übernehmen. Sie dürfen weder beeinträchtigt, beschädigt noch beseitigt werden. Die hierfür geltenden Schutzbestimmungen bleiben unberührt. Diese Objekte sind in den Karten zur vorläufigen Besitzeinweisung dargestellt. Einfriedungen oder sonstige Anlagen, die den Wert des Grundstücks auf Dauer nicht beeinflussen, haben deren Eigentümer bis zum 30.11.2021 zu entfernen, andernfalls kann sie die Teilnehmergemeinschaft auf deren Kosten beseitigen.

2.5 **Wege- und Gewässernetz**
Alte Wege und Überfahrtsrechte dürfen nur so lange benutzt werden, wie die Wege für die Bewirtschaftung der neuen Grundstücke noch nicht hergestellt sind. Im Übrigen dürfen nur noch die neuen gemeinschaftlichen Anlagen (u.a. Wege und Überfahrtsrechte) benutzt sowie die vereinbarten Überfahrtsrechte ausgeübt werden.
Wassergräben, die entbehrlich werden, sind von den Empfängern der neuen Grundstücke bis zur Fertigstellung der neuen Wassergräben offen zu halten.
Die vorübergehende Ablagerung von Steinen, Erde, Wurzelstöcken und dergl. auf den angrenzenden Grundstücken ist von den betroffenen Besitzern zu dulden, soweit sie durch den Ausbau von Wegen oder durch sonstige Maßnahmen der Teilnehmergemeinschaft notwendig wird.
Der beim Wege- und Grabenbau anfallende Erdaushub verbleibt bis auf weiteres im Besitz der Teilnehmergemeinschaft. Er kann durch einen Beauftragten des Landratsamtes - untere Flurbereinigungsbehörde - einzelnen Teilnehmern zur Verfügung gestellt werden.
Das Lagern von Steinen, Wurzelstöcken und dergl. auf den Wegen ist den Empfängern der neuen Grundstücke untersagt.

3. Begründung
Gemäß § 65 Abs. 2 i.V.m. § 62 Abs. 2 und 3 des Flurbereinigungsgesetzes (FlurbG) in der Fassung vom 16.03.1976 (BGBl. I S. 546) wird die tatsächliche Überleitung aus dem bisherigen in den neuen Zustand entsprechend den vereinbarten Landabfindungen durch diese Überleitungsbestimmungen geregelt. Hierdurch werden die Empfänger der neuen Grundstücke in den Besitz, die Verwaltung und die Nutzung ihrer neuen Grundstücke eingewiesen, um sie noch in diesem Herbst ordnungsgemäß bewirtschaften zu können.
Der Vorstand der Teilnehmergemeinschaft wurde zu

diesen Bestimmungen gehört. Die unter Nr. 2.3 und Nr. 2.4 festgesetzte Übernahmeverpflichtung beruht auf § 50 Abs. 1 FlurbG. Die Übernahme und Erhaltung der dort genannten Objekte ist aus Gründen des Naturschutzes, der Landschafts- und Denkmalspflege oder deshalb erfolgt, um die Kulturlandschaft vor vermeidbaren Verlusten zu bewahren.

4 Rechtsbehelfsbelehrung

Gegen diese Anordnung kann innerhalb eines Monats nach Bekanntgabe Widerspruch beim Landratsamt Freudenstadt, Sitz: Freudenstadt eingelegt werden.
(Anschrift: Flurneuordnungsstelle Freudenstadt/Calw/ Rastatt, Stuttgarter Straße 61, 72250 Freudenstadt, oder bei jeder anderen Stelle des Landratsamts Freu denstadt)

5 Sofortvollzug

Die sofortige Vollziehung der Überleitungsbestimmungen wird im überwiegenden Interesse der Teilnehmer angeordnet.
Die sofortige Vollziehung gemäß § 80 Abs. 2 Nr. 4 der Verwaltungsgerichtsordnung (VwGO) vom 19.03.1991 (BGBL. I S. 686) musste angeordnet werden, da durch einen längeren Aufschub des Besitzüberganges für einen großen Teil der Beteiligten und für die Teilnehmergemeinschaft erhebliche Nachteile entstehen würden.
Durch den Bau der Landesstraße L 408 (neu), von Wegen und Wassergräben sind viele alte Grundstücke unwirtschaftlich durchschnitten und andere ganz oder teilweise durch die Baumaßnahmen in Anspruch genommen worden.
Jede Verzögerung des Besitzübergangs würde einen Zeitverlust von mindestens einem Jahr bedeuten, da der Besitzübergang wirtschaftlich sinnvoll nur im Herbst stattfinden kann. Die Anordnung der sofortigen Vollziehung der Überleitungsbestimmungen liegt daher im überwiegenden Interesse der Teilnehmer.

6 Hinweise

6.1 B Bestehen besondere Rechtsverhältnisse an Grundstücksbestandteilen oder an Erzeugnissen, so gehen diese Rechtsverhältnisse auf die neuen Grundstücke über.
Die Empfänger der neuen Grundstücke gelten als deren Eigentümer. Die Erzeugnisse der neuen Grundstücke treten an die Stelle der Erzeugnisse der alten Grundstücke.
Das Landratsamt - untere Flurbereinigungsbehörde - kann in Einzelfällen abweichende Regelungen treffen.

6.2 Die zeitweiligen Einschränkungen des Eigentums nach § 34 FlurbG, auf die bereits bei der Anordnung der Flurbereinigung hingewiesen wurde, gelten bis zur Unanfechtbarkeit des Flurbereinigungsplans.
Daher dürfen weiterhin - in der Nutzungsart der Grundstücke ohne Zustimmung des Landratsamtes - untere Flurbereinigungsbehörde - nur Änderungen vorgenommen werden, die zur ordnungsgemäßen Bewirtschaftung gehören,
- Bauwerke, Brunnen, Gräben, Dränungen, Einfriedungen, Hangterrassen und ähnliche Anlagen nur mit Zustimmung des Landratsamtes - untere Flurbereinigungsbehörde
- errichtet, hergestellt, wesentlich verändert oder beseitigt werden,
- Obstbäume, Beerensträucher, sowie sonstige Holzbestände - einzelne Bäume, Hecken, Feld- und Ufergehölze - nur mit Zustimmung des Landratsamtes - untere Flurbereinigungsbehörde - beseitigt werden. Bei Zuwiderhandlungen muss das Landratsamt - untere Flurbereinigungsbehörde - Ersatzpflanzungen auf Kosten des Verursachers anordnen (§ 34 Abs. 3 FlurbG).

6.3 Die Überleitungsbestimmungen können nach § 137 Abs. 1 FlurbG mit Zwang vollstreckt werden. Für jeden Fall der Zuwiderhandlung kann nach den §§ 6, 7, 9 Abs. 1 Buchst. b), 11 und 13 -16 des Verwaltungsvollstreckungsgesetzes (VwVG) vom 27.04.1953 (BGBl. I S. 157) ein Zwangsgeld bis zu 25.000 € festgesetzt werden. An dessen Stelle kann für den Fall, dass das Zwangsgeld nicht gezahlt wird, Ersatzzwangshaft bis zu 2 Wochen treten.
Wer Maßnahmen zur Durchführung des Verfahrens vereitelt, kann zu den dadurch entstehenden Kosten herangezogen werden (§ 107 Abs. 2 FlurbG).

6.4 In den unter den Nummern 2.2.1, 2.2.3, 2.2.6, 2.4 und 2.5 genannten Fällen kann Ersatzvornahme angeordnet werden (§ 9 Abs. 1 Buchst. a), § 10 VwVG). Im Falle von Nummer 2.2.2 kann das Landratsamt - untere Flurbereinigungsbehörde - auf Kosten des bisherigen Besitzers den alten Zustand wiederherstellen lassen.

gez. Oeynhausen D.S.
Landratsamt Freudenstadt
-Flurneuordnungsstelle

STANDESAMT

Standesamt Alpirsbach

Geburten: keine
Eheschließungen: keine
Sterbefälle:
31.07.2021 in Alpirsbach - Anna Thierbach, geb. Gaus, Krähenbadstraße 2, Alpirsbach, 91 Jahre

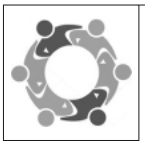

INTEGRATIONSBEAUFTRAGTE

Stelle der Integrationsbeauftragten läuft aus

Nach fast vier Jahren beendet Katharina Kimmerle ihre Tätigkeit als Integrationsbeauftragte der Stadt Alpirsbach zum 31.08.2021. „Indem wir Zuwanderung aktiv gestalten und Integration möglich machen, erarbeiten wir Zukunftschancen für Alpirsbach. Von erfolgreicher Integration können wir alle profitieren. Wo sich geflüchtete Menschen erfolgreich in Arbeit und Gesellschaft integrieren, gewinnen wir neue Bürger-

innen und Bürger, aber auch Arbeits- und Fachkräfte.“, beschreibt Kimmerle den Leitfaden ihres Handelns seit Stellenantritt am 1. Oktober 2017. Das Ministerium für Soziales und Integration hat die Stelle für vier Jahre gefördert, diese Förderung läuft nun aus.
Mit hohem Einsatz agierte die Integrationsbeauftragte als Schnittstelle in der Alpirsbacher Stadtverwaltung. Sie war Ansprechpartnerin für Bürgerschaft und Ehrenamt, Stadtverwaltung und Landratsamt, aber auch für lokale Unternehmen, Bildungseinrichtungen und Geflüchtete.
Ihr enger Kontakt zum haupt- und ehrenamtlichen Umfeld schuf erfolgreich Synergien: Daraus erwuchs beispielsweise im vergangenen Jahr die bis heute erfolgreich wirkende Hausaufgabenbetreuung an der Grundschule in Alpirsbach. Auch die noch bis zum 6. August laufende Ausstellung „Vielfalt und neue Perspektiven: Lesen gegen Vorurteile“ mit der Stadtbücherei Alpirsbach ist ein Ergebnis der Kooperationen. Auch mit externen Partnerinnen und Partnern konnte sie erfolgreich Projekte für Alpirsbach umsetzen. Beispielhaft zu nennen sind hier der 5-teilige Bürgerdialog „Nachbarschaftsgespräche – von Flüchtlingen zu Bürgern“, gefördert von der Allianz für Beteiligung, der Fachvortrag für Ehrenamtliche und Unternehmen des renommierten Juristen Prof. Dr. Wolfgang Armbruster und der Rechtskurs für Geflüchtete in Kooperation mit der Hochschule für Öffentliche Verwaltung und Finanzen Ludwigsburg. Ende 2019 wurde sie als Vertreterin des Integrationsbereichs in den Nachhaltigkeitsbeirat des Landkreises berufen, um an einem Konzept zur nachhaltigen Landkreisentwicklung mitzuarbeiten.
Die Integrationsbeauftragte hielt dabei auch das einzelne menschliche Schicksal im Blick und sorgte durch ihre Unterstützung zum Beispiel bei Wohnungssuche, Arbeits- oder Ausbildungsplatzsuche für ganz konkrete Verbesserungen der Lebenssituation von Geflüchteten. „Gemeinsam mit den Ehrenamtlichen des Arbeitskreises, den Kolleginnen vom Landkreis Freudenstadt und den Kolleginnen und Kollegen in unserer Stadtverwaltung konnten wir in vielen großen und kleinen Angelegenheiten viel bewirken.“, beschreibt sie ihre Motivation.
Katharina Kimmerle wird der Stadt Alpirsbach verbunden bleiben und gestaltet auch zukünftig die strategische Integrationsarbeit mit: Sie übernimmt die Elternzeitvertretung der Integrationsbeauftragten des Landkreises Freudenstadt ab 1. September 2021. Sie bedankt sich bei den Alpirsbacher Ehrenamtlichen und Geflüchteten, allen Kooperationspartnerinnen und -partnern, den Kolleginnen des Landratsamtes Freudenstadt und den Kolleginnen und Kollegen in der Stadtverwaltung Alpirsbach für die gute Zusammenarbeit.

Teilnehmende der Beteiligungsreihe “Von Flüchtlingen zu Bürgern” im Juli 2018 Foto: Thomas Pfohl

ORDNUNGSAMT

Sperrung Klosterplatz

Der Klosterplatz wird in der Zeit vom 05.08.2021 bis einschließlich 21.08.2021 aufgrund einer Veranstaltung vom Subiaco Kino voll gesperrt.
Wir bitten um Beachtung.

STADTBÜCHEREI

Stadtbücherei geschlossen

Die Stadtbücherei bleibt in den Sommerferien vom 11. bis einschl. 27. August geschlossen. Ab Mittwoch, den 1. September 2021 sind wir gerne wieder für Sie da.

KUNST, KULTUR, MÄRKTE

Brauerei Museum mit Führung

Reisen Sie im Brauereimuseum in die Vergangenheit, bestaunen Sie Exponate, historische Maschinen und Werkzeuge. Sie erfahren, welche Arbeiten für den Brauprozess nötig sind und wie sich das Brauwesen im Laufe der Zeit entwickelt hat. Lassen Sie sich vom historischen Sudhaus faszinieren und genießen Sie zurück in der Gegenwart ein frisches Alpirsbacher Klosterbräu vom Fass.

Führungen durch das Brauereimuseum finden um 12.00 Uhr und um 14.30 Uhr statt. Ein Mund- und Nasenschutz ist notwendig. Treffpunkt beim Brauerei-Museum, gegenüber Eingang Kloster.

Tickets für die Führungen sind im Brauladen am Klosterplatz erhältlich. Bitte kaufen Sie Ihre Tickets rechtzeitig vor der Führung. Wenn Sie eine Gruppenführung wünschen oder Fragen haben, wenden Sie sich bitte an die Telefonnummer: 07444/67-149.

Kloster Alpirsbach Wasser und Seife im Kloster: Sonderführung für Familien am Mittwoch

Seife herstellen wie im Mittelalter – das können Kinder und ihre Familien bei der Sonderführung „Badetag im Kloster“ am Mittwoch, den 4. August um 10 Uhr. Für diese Führung im Ferienprogramm von Kloster Alpirsbach ist eine telefonische Anmeldung unter der Telefonnummer 074 44 51 0 61 erforderlich.

ÜBER DAS WASCHEN UND SEIFEN HERSTELLEN
Zum täglichen Ritual der Mönche gehörten Hand- und Fußwaschungen. Baden war im Klosterleben kaum vorgesehen: Nur drei bis fünf Vollbäder im Jahr waren die Regel. Dass in den Klöstern Seife hergestellt wurde, mag deshalb verwundern. Doch sie diente ursprünglich der Krankenheilung. Wie und mit welchen Zutaten die Seifen hergestellt wurden, probieren die Kinder am Ende des Rundgangs am 4. August selbst aus.

SERvice und Information
Mittwoch, 4. August 2021 | 10:00 Uhr
Badetag im Kloster
Sonderführung mit Janet Alpers
Für Kinder ab 6 Jahren und ihre Familien

PREIS
Erwachsene 12,00 €; Ermäßigte 6,00 €

DAUER
2 Stunden

ANMELDUNG (erforderlich)
Infozentrum / Klosterkasse
Telefon +49(0)74 44.5 10 61
info@kloster-alpirsbach.de

HINWEIS
Max. 20 Personen

Für die Führungen gilt die Einhaltung der folgenden Vorgaben:
- Der Besuch der Führung ist nur nach einer verpflichtenden Voranmeldung unter der angegebenen Telefonnummer möglich.
- Nach der Corona-Verordnung der Landesregierung von Baden-Württemberg sind wir verpflichtet, die Kontaktdaten wie Name und Vorname, Adresse, Telefonnummer oder E-Mail-Adresse sowie Datum des Besuchs, Uhrzeit (von – bis), Startzeitpunkt der Führung abzufragen. Die Erhebung soll einer möglichst schnellen Nachverfolgbarkeit der Infektionsketten mit dem Virus dienen. Diese Daten werden 4 Wochen lang gespeichert.
- Es gilt das Tragen einer Mund-Nasen-Bedeckung. Dies gilt sowohl für die Besucher*innen als auch für das Führungspersonal.
- Die Teilnehmerzahl wird auf eine bestimme Maximalanzahl beschränkt.
- Der Mindestabstand zwischen jedem Beteiligten von 1,5 Metern, wenn möglich sogar 2 Metern, kann während der ganzen Führung garantiert werden.
- Es wird nur in Räumen angehalten, die den Mindestabstand zuverlässig ermöglichen.
- Desinfektion und Händewaschmöglichkeiten sind sowohl vor als auch im Kassenraum vorhanden.
- Türklinken werden nur vom Führungspersonal betätigt.
- Eine ausführliche Einweisung der Teilnehmer*innen über den Ablauf der Führung erfolgt im Eingangsbereich durch das Führungspersonal.

INFORMATION
Kloster Alpirsbach
Infozentrum / Klosterkasse
Klosterplatz 1
72275 Alpirsbach
info@kloster-alpirsbach.de
Tel. +49(0) 74 44 51 0 61

TREFFPUNKT UND KARTENVERKAUF
Infozentrum / Klosterkasse
www.kloster-alpirsbach.de
Www.Schloesser-Und-Gaerten.De

Staatliche Schlösser & Gärten Baden-Württemberg Klosteranlage Alpirsbach

Öffnungszeiten Infozentrum Kloster Alpirsbach
Di – Sa 10:00 bis 17:30 Uhr
So- / Feiertage 11:00 bis 17:30 Uhr
Letzter Einlass jeweils eine halbe Stunde vor Schließung

Klosterführungen
Di bis So 11:30 Uhr + 12:30 Uhr + 13:30 Uhr + 15 Uhr
Änderungen sind möglich
Wegen der begrenzten Teilnehmerzahl ist eine Anmeldung erwünscht.

Sonderführungen für Kinder im Rahmen, teilweise noch Plätze frei!
Dienstag, 03. August und Mittwoch, 04. August jeweils um 10 Uhr:
„Badetag im Kloster“ - Über das Waschen und Seife herstellen

Donnerstag, 05. August um 10 Uhr:
„Korbflechten wie die Mönche“

Samstag, 07. August um 10 Uhr:
„Insigne gentilicium“ – Familienwappen

Bei Fragen, Anmeldungen wenden Sie sich bitte an das Infozentrum Kloster Alpirsbach,
Telefon 07444 51061 und Mail: info@kloster-alpirsbach.de

Besuchen Sie den Alpirsbacher
WOCHENMARKT
immer mittwochs in der Krähenbadstraße

STADTTEILE

EHLENBOGEN

Verschiebung Abfuhrtermine in Ehlenbogen wegen Baustelle

Vorverlegung Abfuhrtermin für Blaue Tonne
Aufgrund einer Baustelle in Ehlenbogen (oberer Teil von Ehlenbogen, nach Bachbauernhof in Richtung Loßburg) verschieben sich die Abfuhrtermine für Restmüll, Biotonne,

Blaue Tonne und Gelber Sack wie folgt:

- Biotonne vom 12. August 2021 auf den 13. August 2021 und vom 26. August 2021 auf den 27. August 2021.
- Restmüll vom 17. August 2021 auf den 18. August 2021.
- Gelber Sack vom 23. August 2021 auf den 25. August 2021.
- Achtung: BlaueTonne vom 19. August 2021 auf den 18. August 2021 vorverlegt.

REINERZAU

Ortschaftsverwaltung

Sprechstunde des Ortsvorstehers:
die Sprechstunde im Rathaus Reinerzau findet am Montag den 09.08.21 von 17:00 - 18:30 statt.
Aktuelles aus Reinerzau siehe auch www.reinerzau.de

Holzriesfest 2021
Erinnerung, das diesjährige Holzriesfest vom 05.09.21 kann leider nicht stattfinden.

REUTIN

Ortschaftsverwaltung Reutin

Die nächste Sprechstunde des Ortsvorstehers findet am Montag, 9. August 2021 von 16:00 - 17:30 Uhr statt.

Bürgergemeinschaft Reutin
Nach langer Zwangspause laden wir Euch zur lockeren Runde bei Kaffee und Kuchen am Rathaus ein.
Auf Euer Kommen am 28.08.2021 ab 15:00 Uhr freut sich die Bürgergemeinschaft Reutin.
Wer einen Kuchen spenden möchte, darf sich gerne bei Frau Andrea Lenzen (07444956879) bis zum 21.08.2021 melden.
Grüße die Bürgergemeinschaft

ENDE DES AMTLICHEN TEILS

FREIWILLIGE FEUERWEHR

FREIWILLIGE FEUERWEHR ALPIRSBACH

Veranstaltungen und Termine

Abteilung Alpirsbach-Rötenbach
Übung Gruppe 2 am Montag, den 09. August, um 19:00 Uhr
"Frag doch mal die Feuerwehr!"
Am 26. September findet, im Rahmen der Bundestagswahl, der Bürgerentscheid zum Thema "Kein Feuerhaus-Neubau auf dem Bahnhofareal" statt.
Wir wollen der Bevölkerung die Möglichkeit bieten sich direkt vor Ort und vor allem aus erster Hand über dieses Thema zu informieren. Hierfür stehen wir ab sofort **immer montags um 18:00 Uhr**, im Feuerwehrhaus in der Bahnhofstraße, für Infos und offene Fragen, sowie Besichtigungen bereit.
Wir freuen uns auf Ihren Besuch.
Bitte haben sie Verständnis, dass bei einem Besuch im Feuerwehrhaus die üblichen AHA-Regeln einzuhalten sind.
Abteilung Höhenstadtteile
Übung Gruppe 2 am Freitag, den 06. August, um 19:30 Uhr

Übung Gruppe 1 am Freitag, den 13. August, um 19:30 Uhr
Abteilung Jugendfeuerwehr
Sommerferienprogramm am Samstag, den 07. August, um 13:00 Uhr
Treffpunkt für die Jugendfeuerwehr um 12:00 Uhr.

SCHULEN

WERKREALSCHULE UND REALSCHULE OBERES KINZIGTAL

Lehrkraft in den Ruhestand verabschiedet

Nach 43 Dienstjahren, davon die letzten 16 Jahre an der WRS und RS Oberes Kinzigtal in Alpirsbach wurde Frau Heinrich durch Rektor Markus Faißt in den verdienten Ruhestand verabschiedet. Unzählige Alpirsbacher Schüler/innen erlebten in der Zeit eine stets engagierte Englisch- und Biologie-Lehrerin und verknüpfen mit ihr wertvolle Erinnerungen an Englandfahrten, Schullandheimaufenthalte auf Sylt und in Südtirol, Exkursionen im Rahmen von Wasserwochen und vieles mehr. Für ihr großes Engagement und unermüdlichen Einsatz wurde ihr in einer Feierstunde die Anerkennung und der Dank von Seiten der Schulleitung und des Kollegiums ausgesprochen.
Markus Faißt, Rektor

Dolores Heinrich und Rektor Markus Faißt

Schulbesten an der WRS RS Oberes Kinzigtal

Als Schulbeste der Werkrealschule wurde Lea Lehmann mit einem Zeugnisschnitt von 1,3 ausgezeichnet. Für die Realschule erhielt den Preis der Schulbesten Chiara Klink mit einem Schnitt von 1,0.
Beide wurden von Rektor Faißt und Konrektor Heilmann ausgezeichnet. Sie erhielten gleichzeitig auch den Preis der Volksbank Alpirsbach.

Markus Faißt, Rektor

PROGYMNASIUM ALPIRSBACH

Farbfroher Abschied von Klasse 9 des Progymnasiums

Am 26. Juli 2021 wurden die 22 Neuntklässler des Progymnasiums Alpirsbach in einer Feierstunde in der Aula mit einem wahrlich bunten Programm verabschiedet. Neben den musikalischen Beiträgen der Violinisten, Cellisten und Kontrabassisten aus Klasse 5-7 bereicherte ein selbstgedichtetes Lied der Abgänger sowie ein Gedicht der Lehrer die Veranstaltung. Anja Kern und Simeon Lutz hatten zudem ein Video mit Impressionen aus fünf Jahren am Progymnasium – also von der Radtour bis zum ersten Ausflug nach dem Lockdown - zusammengestellt und natürlich wurden auch zahlreiche Reden gehalten. Auch die Absolventen David Fischer und Luisa Kindler ließen ihre Zeit am Progymnasium in ihrer Abschlussrede noch einmal Revue passieren.
Im Anschluss an die Vergabe der Zeugnisse an die Absolventen wurden zahlreiche Preise und Belobigungen verliehen. Besonders hervorzuheben sind Julia Mäntele, Theresa Männle und Jule Weigold, die als Beste des Abschlussjahrganges mit einem Notendurchschnitt von 1,1 den Sonderpreis der Stadt Alpirsbach erhielten.
Der Sonderpreis des Progymnasiums für soziales Engagement ging dieses Jahr an die beiden Schulsprecher Nils Armbruster und Jule Weigold. David Fischer bekam einen Sonderpreis für sein jahrelanges Engagement als Techniker bei unzähligen schulischen Veranstaltungen wie den Musicals oder „Schlag den Lehrer“. Ein überraschendes Novum stellte die Vergabe von Preisen für herausragenden Leistungen im Fach Bildende Kunst dar. Diese Auszeichnung ging an Justin Branz, David Fischer und Julia Mäntele, da ihre Stencils – das sind mit Schablonen gemachte Graffitis – durch Feinheit, Effektreichtum und Kreativität überzeugten und in der Schulgemeinschaft große Anerkennung fanden.

Um den Neuanfang und die Zäsur in der Schulzeit zu feiern, warfen die Neuntklässler am Ende der offiziellen Verabschiedungsfeier buntes Farbpulver, sogenanntes Gulal, in die Luft, wodurch nicht nur eindrucksvolle Farbwolken entstanden, sondern auch noch einmal schöne Erinnerungen.
Am letzten Schultag wurden auch die vielen Lob- und Preisträger der Klassen 5 bis 8 geehrt. Aufgrund der fortdauernden Pandemie musste dies im Klassenverband erfolgen. Sonderpreise der Volksbank Alpirsbach erhielten Nils Eckert, Lea Heinzelmann, Laila Kronenbitter und Flavia Steglich aus Klasse 5 sowie Mila Elger aus Klasse 7 und Lusia Roth aus Klasse 8 für ihre großartigen Leistungen.

Die Absolventen des Progymnasiums im Schuljahr 2020/21. Foto: Katharina Willstumpf

Theresa Mäntele, Julia Männle und Jule Weigold wurde der Preis der Stadt Alpirsbach von Bürgermeister Michael Pfaff überreicht.
Foto: Katharina Willstumpf

Musikalische Darbietungen des Streicher-Projekts umrahmten das Programm. Foto: Katharina Willstumpf

Langjähriges Vorstandsteam nimmt Abschied

Während der Mitgliederversammlung des Schulvereins des Progymnasiums wurde der langjährige Vorstand in den Wahlen abgelöst. In ihrem letzten Vortrag ließ die 1.Vorsitzende Manuela Hauer vor der Wahl die vergangenen 8 Jahre ihrer Vorstandsarbeit noch einmal Revue passieren, um dem neuen Vorstand einen ersten Überblick über die Tätigkeitsbereiche und Vorfreude auf ihre wichtige Arbeit zu vermitteln. Neben Silvia Armbruster, die von Anfang an mit dabei war, unterstütze sie Alexandra Brunnenkant ab 2017 als 2. Vorsitzende und Herrn Jehle ab 2018 als Kassierer im Vorstand.
Zahlreiche heute schon traditionelle Veranstaltungen wie der Adventszauber und das Sommerfest wurden von diesem Vorstandsteam initiiert und über Jahre hinweg kompetent und erfolgreich organisiert. Manuela Hauer berichtete mit Begeisterung von ihren Erfahrungen und betonte, dass der Einsatz des Vorstandsteams und die Veranstaltungen an sich von Seiten der Schüler, Lehrer und Eltern besonders hochgeschätzt wurde.
Des Weiteren wurden auch Kurse angeboten und Aufklärungsarbeit geleistet. So bot der 1993 gegründete Förderverein des Progymnasium Alpirsbach zum Beispiel für die 5. Klassen zwischen 2014 und 2018 einen Tastaturkurs an und 2019 einen Kniggekurs in Klasse 8. Für die Präventionsveranstaltung „Kids online“ wurde 2014 die Polizei Freudenstadt mit ins Boot geholt, in dessen Rahmen es bis 2018 auch Eltern-Infoabende gab. Bei diesen Angeboten orientierte sich der Schulverein stets nach dem aktuellen Bedarf.
Gleichzeitig bezuschusste der Verein mithilfe der Beiträge der rund 95 Mitglieder und der eingegangenen Spenden zahlreiche Ausstattungsgegenstände, Exkursionen und Ausfahrten wie die Radtour, das Schullandheim oder das Musical. Beim Tag der offenen Tür organisierte der rührige Schulverein mit Hilfe des Elternbeirats in den vergangenen Jahren immer ein reichlich gedecktes Kuchenbuffet.
Ohne diesen engagierten Vorstand, das Herz des Schulvereins, wäre das Schulleben sehr viel ärmer an Erfahrungen, Veranstaltungen und Erlebnissen gewesen. Die Arbeit von Frau Hauer, Frau Armbruster, Frau Brunnenkant und Herrn Jehle zeigt, welch wichtigen Beitrag der Schulverein für das Progymnasium geleistet hat und leisten kann.
Neu in den Vorstand gewählt wurde Katja Lutz als 1.Vorsitzende und Heike Kronenbitter als 2.Vorsitzende. Claudia Schwenk unterstützt das Team als Kassiererin und Angelique Zyma als Schriftführerin.

Der neue Vorstand mit Heike Kronenbitter, Claudia Schwenk, Katja Lutz und Angelique Ziemer sowie der scheidende Vorstand mit Manuela Hauer, Alexandra Brunnenkant, Georg Jehle und Silvia Armbruster. Foto: Katharina Willstumpf

MITTEILUNGEN ANDERER BEHÖRDEN UND KÖRPERSCHAFTEN

In der Nationalparkregion Schwarzwald trifft Wissenschaft auf Tourismuspraxis

Duale Hochschule Baden-Württemberg Ravensburg und Hochschule Rottenburg forschen in der Nationalparkregion / Land Baden-Württemberg unterstützt mit Brückenprogramm Touristik
Für kaum eine andere Branche waren die Auswirkungen der Corona-Pandemie so verheerend wie für die Tourismusbranche. Um die von der Pandemie geplagte Branche zu unterstützen und die Vernetzung zwischen Hochschulen und touristischen Leistungsträgern zu fördern, hat das Wissenschaftsministerium Baden-Württemberg deshalb das „Brückenprogramm Touristik“ ins Leben gerufen. Von den insgesamt 25 geförderten Projekten werden in Kooperation mit der DHBW Ravensburg und der Hochschule Rottenburg vier Projekte in der Nationalparkregion Schwarzwald umgesetzt.
Mit einem weit in die Zukunft gerichtetem Blick werden im Projekt „Resilienz im Tourismus“ die Folgen der aktuellen Corona-Krise und die Herausforderungen des Klimawandels betrachtet. Unter Projektlei-tung von Prof. Dr. Conny Mayer-Bonde und in Zusammenarbeit mit Patrick Schreib, dem Geschäftsfüh-rer der neugegründeten Nationalparkregion Schwarzwald GmbH, wird erarbeitet, wie zukünftige Krisensituationen innerhalb der Nationalparkregion Schwarzwald besser bewältigt werden können. „Was in Zukunft geschieht, kann nie exakt vorhergesagt werden. Deshalb entwickeln wir im Projekt mittels der Szenariotechnik unterschiedliche Zukunftsbilder. Darauf aufbauend schauen wir gemeinsam mit den Stakeholdern, wie sich die Destination auf unterschiedliche Krisensituationen bestmöglich vorbereiten und gestärkt aus Krisen herausgehen kann“, erklärt Projektmitarbeitern Henrike Zimmer. Mögliche Maß-nahmen zur Steigerung der Krisenfestigkeit könnten zum Beispiel der Aufbau eines Krisenmanage-ments oder die Erschließung neuer Finanzierungsquellen sein.
Im Projekt „Digihike“ beschäftigen sich Forscherinnen der Hochschule Rottenburg unter der Federfüh-rung von Prof. Dr. Monika Bachinger mit der Entwicklung eines prozesshaften, standardisierten Vorge-hens zur digitalen Erfassung und Pflege von Daten, die für das Qualitätsmanagement beim Wandern entscheidend sind. „Ziel unseres Vorhabens ist es, in Kooperation mit dem Zweckverband ‚Im Tal der Murg‘ und Geschäftsführer Patrick Schreib einerseits die Erlebnisqualität für Wandernde im Murgtal zu steigern; andererseits geht es darum Wissen zum digitalen Wegemanagement zu generieren, das künf-tig auch in anderen ländlichen Regionen Baden-Württembergs genutzt werden kann“, so Projektmitar-beiterin Tamara Glasbrenner. Damit dies gelingt, werden im Rahmen des Projektes unter anderem Wegweiser digital erfasst, um die Verlässlichkeit der Beschilderung für die Besuchenden zu sichern. Die Digitalisierung der bestehenden Infrastruktur ermöglicht es in einem weiteren Schritt Verantwortlich-keiten für die Pflege und Instandhaltung des Wegenetzes festzulegen und so gleichzeitig auch der Weg-esicherungspflicht der Betreibenden nachzukommen. Im weiteren Projektverlauf werden ein Handbuch für das digitale Wegemanagement entstehen und Mitglieder des Zweckverbandes werden im Umgang mit digitalen Werkzeugen geschult.

Auch mit dem Landkreis Freudenstadt unter der touristischen Federführung von Monika Krämer arbeitet die Hochschule Rottenburg (Projektleiterin Prof. Dr. Monika Bachinger) im Bereich der Digitalisierung zusammen. Im Projekt „Insta-Land“ geht es um die beispielhafte Identifizierung von Erfolgsfaktoren für den Einsatz von Social Media im ländlichen Tourismus. Für die 24 Unternehmen der Initiative „Landerleben Schwarzwald“ wird hier an einer Social-Media-Strategie gearbeitet. „Wenn Unternehmen den Anschluss im Wettbewerb nicht verlieren möchten, müssen sie sich heutzutage in digitalen Medien wie Instagram und Facebook präsentieren, um potenzielle Gäste zu erreichen.“, erklärt Projektmitarbeiterin Julia Haelke. Für eine erfolgreiche Umsetzung wurden somit Zielgruppen und deren Mediennutzungsverhalten anhand wissenschaftlicher Methoden analysiert und ausgewertet. Bis zu Beginn der pilothaften Umsetzung der Social-Media-Strategie gilt es in den kommenden Monaten spannende Inhalte zu identifizieren, Rahmenbedingungen für die Text- und Bildgestaltung festzulegen und die Mitglieder der Initiative für die Erstellung von Beiträgen in den sozialen Medienkanälen fit zu machen. Die Ableitung allgemeiner Handlungsempfehlungen soll auch anderen Destinationen im ländlichen Raum helfen, wirksam in den sozialen Medien zu kommunizieren und sie dadurch zu stärken.
Wie wichtig es ist, seine Zielgruppen genau zu kennen, weiß man auch in Bad Peterstal-Griesbach. In Kooperation mit der DHBW Ravensburg (Projektleiter Prof. Dr. Alexander Dingeldey) wird hier in Zusammenarbeit mit Tourismusgeschäftsführer Axel Singer von Bad Peterstal-Griesbach ein Customer-Relationship-Management-System (CRM-System) aufgebaut. Die in der Industrie bereits weit verbreiteten Systeme sollen jetzt auch für touristische Destinationen adaptiert und integriert werden. „Wir möchten mit der Software datenschutzgerecht Gästedaten digital erfassen und daraus Kundenprofile entwickeln, sodass wir den Gästen individuell zugeschnittene Informationen und Angebote bereitstellen können. Durch den Einsatz des CRM-Systems kann der Service in der Destination vor allem in digitaler Hinsicht erheblich gesteigert werden“, so Projektmitarbeiterin Janine Luz von der DHBW Ravensburg.
Das CRM-System soll nach erfolgreicher Etablierung zukünftig auch in anderen Destinationen zum Einsatz kommen.

Achtsame Wald- und Landschaftsbegegnung

Führung und Exkursion; Spirituell und meditativ
Wer aufmerksam wahrnimmt, kommt in Kontakt mit der Natur. Plötzlich wird sie lebendiger, bunter und zu einer tiefen persönlichen Erfahrung, die aus der Hektik des Alltags herausführen kann. Bei dieser Wanderung geht es um Achtsamkeit für den Augenblick. Um stilles Einlassen. Um Entschleunigung. Meditationsübungen und Gespräche runden das Erlebte ab.
Termin: Mittwoch, 11. August, 14 - 18 Uhr
Treffpunkt: Infostele vor der Villa Klumpp am Ruhestein (altes Nationalparkzentrum)
Hinweis: Die etwa fünf Kilometer lange Wanderung findet bei jeder Witterung statt. Bitte entsprechende Kleidung und feste Schuhe mitbringen. Der Wegverlauf wird auf die Gruppe abgestimmt.
Teilnehmer: Erwachsene
Referent: Olfert Dorka (Landschaftsarchitekt/ Landschaftstherapeut)
Anmeldung: erforderlich unter www.nationalpark-schwarzwald.de oder im Nationalparkzentrum Ruhestein unter Telefon 07449 / 92 998 444.
Anmeldeschluss ist der 10. August, 13 Uhr

Klimawald im Nationalpark

Führung und Exkursion; Wildnis – Natur und Landschaft
Welche Rolle nimmt der Wald im Klimawandel ein? Sind großflächige Aufforstungen, intensiver Waldumbau oder stillgelegte Flächen der beste Weg? Oder liegt die Wahrheit irgendwo in der Mitte? Das Thema eines überlebensfähigen, anpassungsfähigen Walds beschäftigt aktuell Expertinnen und Experten aus Forst, Naturschutz und Politik. Welchen Beitrag zur Diskussion kann ein Nationalpark leisten?
Termin: Samstag, 14. August, 7 - 10 Uhr
Treffpunkt: Parkplatz Heuhütte (L 401)
Hinweis: Festes Schuhwerk und Regenkleidung erforderlich.
Teilnehmer: alle Interessierten
Anmeldung: erforderlich unter www.nationalpark-schwarzwald.de oder im Nationalparkzentrum Ruhestein unter Telefon 07449 / 92 998 444.
Anmeldeschluss ist der 13. August, 13 Uhr

Sicher in den Urlaub in mehreren Schritten:

Endlich ist es soweit, die Sommerferien haben begonnen.
Damit es im Urlaub oder danach kein böses Erwachen gibt, haben wir einige Tipps für Sie:

Urlaubszeit / Einbruchszeit!?
Bereits durch das eigene Verhalten können Einbrüche verhindert werden.
- Schützen Sie Ihr Zuhause indem Sie ihre Abwesenheit nicht offen z.B. durch eine Notiz an der Haustüre oder dem Briefkasten bekannt machen.
- Vermeiden Sie eine Abwesenheitsansage auf dem Anrufbeantworter oder der Mailbox.
- Verschließen Sie immer die Fenster und Haus- / Wohnungstüren. Schließen Sie ihre Türen doppelt ab.
- Lassen Sie ihr Zuhause bewohnt wirken, z.B. durch eine Zeitschaltuhr an der Innenbeleuchtung, dem Fernseher oder Radio und/oder den Rollläden.

Stau, was nun?
Auf dem Weg in den Urlaub findet man sich nicht selten in Blechlawinen wieder, die sich auf den Autobahnen bilden.
Hierbei werden Sicherheitsabstände nicht immer eingehalten, was häufig zu schweren Unfällen führt.
Dabei gilt eigentlich ein einfacher Grundsatz:
Der Hinterherfahrende muss so viel Abstand halten, dass er beim Bremsen gefahrlos eher zum Stehen kommt, als der Vorausfahrende.
An dieser Stelle möchten wir zudem auf das wichtige Thema „Rettungsgasse“ hinweisen. Diese rettet im Notfall Leben und kostet nur das richtige Verhalten der Verkehrsteilnehmer.

Pausen auf dem Weg ans Urlaubszeit
In den Pausen auf der oft langen Fahrt ans Ziel stößt man nicht selten auf ein weiteres Problem, überfüllte Tank- und Rastanlagen. Parken Sie auf den vorgesehenen Parkplätzen und nicht im Bereich von Zu- oder Abfahrten!

Besonders ärgerlich, wenn Pkw- oder Wohnwagengespanne auf den Parkplätzen der Lkws parken. Deren Fahrer haben zur Sicherheit aller Verkehrsteilnehmer gesetzlich vorgeschriebene Lenk- und Ruhezeiten einzuhalten!
Helfen Sie durch das Freihalten der Lkw-Parkplätze mit, unsere Straßen sicherer zu machen.

Wohin mit den Wertsachen?

Auf dem Weg in den Urlaub, aber auch am Urlaubsort vergisst man manchmal auf seine Wertsachen zu achten. Wertsachen wie zum Beispiel Handys, Geldbeutel, Handtaschen, Fotoapparate oder wertvolle Sonnenbrillen werden offen sichtbar im Fahrzeug liegen gelassen oder am Strand unbeobachtet während dem Schwimmen am Platz zurückgelassen.
Nehmen Sie nur die Wertsachen mit, die Sie wirklich benötigen. Einzelne Wertsachen z.B. in einem Safe im Hotelzimmer belassen.

Wir wünschen Ihnen einen schönen und erholsamen Urlaub!

Ihre Polizei!

LANDRATSAMT FREUDENSTADT

Kreisforstamt Freudenstadt berät Privatwaldbesitzende kostenfrei

Weiterhin Kontrolle der Waldbestände auf Käferholz notwendig

Seit der forstlichen Verwaltungsreform im Januar 2020 in Baden-Württemberg, hat sich vieles in der Forstbranche geändert. Auch im Landkreis Freudenstadt ist die forstliche Welt für die Waldbesitzenden unübersichtlicher geworden. Was konstant geblieben ist, ist die Zuständigkeit des Kreisforstamts für die Beratung und Betreuung des Privatwaldes. Somit können Privatwaldbesitzende weiterhin kostenfrei auf die Beratungsleistungen der Forstämter zurückgreifen. Erste Ansprechpersonen für den Privatwald im Landkreis Freudenstadt sind die Revierleitenden des Kreisforstamtes Freudenstadt. In allen Fragen rund um Waldbewirtschaftung und -pflege, Förderung und Holzvermarktung stehen sie mit Rat und Tat zur Seite. Auch Betreuungsleistungen wie beispielsweise das Holzauszeichnen oder die Durchführung und Überwachung von Holzerntemaßnahmen werden gegen Kostenersatz durch die örtlichen Revierleitungen übernommen. Diese Leistungen werden vom Land mit bis zu 70 % gefördert. Zudem kann eingeschlagenes Holz über die Holzverkaufsstelle des Landratsamtes vermarktet werden.

Nach den vergangenen zwei Krisenjahren in der Forstwirtschaft mit erheblichen Waldschäden und unbefriedigenden Holzpreisen, zeichnet sich in diesem Jahr eine deutliche Entspannung ab. Die Holzmarktsituation hat sich wieder zu großen Teilen normalisiert. Auch das Wetter meint es nach drei heißen und trockenen Jahren endlich wieder einmal gut mit dem Wald. Doch auch wenn sich aktuell die üppigen Niederschläge stabilisierend auf den Wald auswirken, ist es wichtig, die Waldbestände regelmäßig auf Borkenkäferbefall zu kontrollieren und eventuelle Schadhölzer zeitnah aufzuarbeiten.

Wie im vergangenen Jahr unterstützt die Holzverkaufsstelle auch dieses Jahr wieder die Privatwaldbesitzenden bei der Beantragung von Fördermitteln für die Aufarbeitung von Schadhölzern. Hier wird es wieder das Angebot eines Sammelförderantrages für Hölzer, die über die Holzverkaufsstelle vermarket wurden, geben.

Aufgrund der sich stabilisierenden Holzpreise nach den beiden Krisenjahren, rechnet das Kreisforstamt ab dem Herbst mit einem steigenden Holzeinschlag in den Privatwäldern. Wer Holzerntemaßnahmen in diesem Jahr plant und diese über das Kreisforstamt abwickeln möchte, sollte sich deshalb frühzeitig mit der für sie oder ihn zuständigen Revierleitung in Verbindung setzen.

Weitere Informationen des Kreisforstamtes wie z. B. die Kontaktdaten sind auch auf der Homepage des Landratsamtes Freudenstadt unter (Landratsamt/Ämter/Kreisforstamt) abrufbar.

WAS SONST NOCH INTERESSIERT

Weniger Tarifzonen -> mehr ÖPNV

Ab dem 1. August 2021 wird der TGO-Tarif reformiert und die Tarifzonen zusammengefasst
Der Tarifverbund Ortenau (TGO) setzt zum 1. August 2021 eine umfassende Tarifreform zur Nutzung der Bus- und Bahnangebote im Ortenaukreis um. Die bisherigen 50 Tarifzonen werden zu 6 neuen und größeren Tarifzonen zusammengefasst. Die bekannten drei Preisstufen bleiben bestehen, lediglich die Tarifzonenanzahl je Preisstufe ändert sich wie folgt:
Preisstufe 1 (Kurzstrecke) für die Fahrt in einer Tarifzone,
Preisstufe 2 (Mittelstrecke) für die Fahrt in zwei Tarifzonen und
Preisstufe 3 (Langstrecke = Netzkarte) ab drei oder mehr Tarifzonen.
Die Fahrpreise vieler Produkte wurden stark abgesenkt und ergeben somit eine durchschnittliche Reduzierung des TGO-Tarifs von rund 22 Prozent (siehe Fahrpreistafel Anlage 1).
Was ist neu an der Tarifsystematik?
Zentrale Änderung ist die Reduzierung der 50 Tarifzonen auf nur noch 6 Tarifzonen. Die Übersichtlichkeit für den Fahrgast wird dadurch deutlich verbessert und die Preisberechnung (Preisstufenfindung) vereinfacht. Die neue Tarifzonennummerierung (2,3,4,5,6,8) ergibt sich aus den alten Tarifzonennummern, so wurden z.B. alle bisherigen 50er-Tarifzonen zur neuen, größeren Tarifzone 5 zusammengefasst (siehe neuer Tarifzonenplan Anlage 2).
Durch die Zuordnung der vorherigen Tarifzonen in die neuen Tarifzonen können sich Änderungen in der benötigten Preisstufe für den Fahrgast ergeben. Der Fahrpreis für einzelne Fahrten (Einzelfahrkarte Erwachsene und Kind, Punktekarte sowie Schul-/Kindergartengruppenkarte) ist in der ersten und zweiten Preisstufe gleich, um so preisliche Härten im Kurzstreckenbereich über eine Tarifzonengrenze hinweg zu vermeiden.
Gute Nachrichten auch für alle Schülerinnen und Schüler, Auszubildende und Studierende im Ortenaukreis: Ab 1. August 2021 wird die Schüler-Monatskarte zur Netzkarte für das gesamte TGO-Verbundgebiet und zusätzlich im Preis deutlich

abgesenkt (34,30 Euro). Ein Jahresabonnement (Schüler-Abo) dieser Fahrkarte kostet ab 1. August monatlich nur noch 30 Euro. Somit wird Mobilität für Schüler, Azubis und Studenten im gesamten TGO-Gebiet für weniger als ein Euro pro Tag möglich sein. Die bekannte fanta5-Freizeitregelung gilt natürlich auch weiterhin.

„Einer" für Offenburg: Im Stadtverkehr Offenburg wird als Neuerung die Nahbereichsfahrkarte „Einer" eingeführt, die im kompletten Stadtgebiet Offenburg (inkl. aller Ortsteile) gültig ist. Somit wird den Bürgern der Stadt Offenburg von Montag bis Freitag ab 9 Uhr (samstags, sonn- und feiertags ganztägig) ein attraktives Angebot zum Einstieg in den ÖPNV geboten. Erhältlich ist der „Einer" als Einzelfahrkarte und 4-er Karte in den Omnibussen des Stadtverkehrs und als 4er-Karte im Bürgerbüro in Offenburg.
Eine weitere wichtige Änderung im TGO-Tarif ist der Entfall der verbundgrenzenüberschreitenden Fahrten mit Punktekarten. Das bedeutet, dass die TGO-Punktekarte ab 1. August nicht mehr für Fahrten in die angrenzenden Nachbarverbünde KVV, RVF, VGF und VVR verwendet werden kann. Hintergrund hierfür ist die Einführung des bwtarif (www.bwegt.de). Dieser bietet bereits jetzt schon ein umfassendes Angebot an Fahrscheinen für den verbundüberschreitenden Verkehr in Baden-Württemberg an.

Wie finanziert sich die Tarifreform?
„Mit der Tarifreform zum 1. August 2021 bricht ein neues Zeitalter für den öffentlichen Personennahverkehr in der Ortenau an. Mit dieser in ihrer Dimension historischen Neugestaltung der Tarife gewinnt der ÖPNV im Ortenaukreis deutlich an Attraktivität", erklärte Landrat Frank Scherer am Mittwoch, 7. Juli 2021, auf der Pressekonferenz des Landratsamtes bei der die Tarifreform verkündet und der Förderbescheid des Landes von Verkehrsminister Winfried Hermann übergeben wurde. In Zusammenarbeit mit dem Landratsamt und den Verkehrsunternehmen der TGO konnte die TGO diesen neuen Tarif für den Ortenaukreis gestalten und dank der großzügigen finanziellen Unterstützung des Landkreises nun auch zum 1. August 2021 umsetzen. Der Ortenaukreis steuert hierfür jährlich rund 4,6 Millionen Euro zur Absenkung des TGO-Tarifs bei. Zusätzlich fördert das Verkehrsministerium Baden-Württemberg die Tarifreform nochmals mit Mitteln in Höhe von rund 4 Millionen Euro auf mehrere Jahre.

Getreu dem Motto „Weniger ist mehr" freut sich die TGO den neuen Tarif zum 1. August 2021 einführen zu können. „Wir freuen uns, für die Fahrgäste und Stammkunden der TGO einen verschlankten und deutlich übersichtlicheren Tarif anbieten zu können" so TGO-Geschäftsführer Sven Malz.
Noch immer hat der ÖPNV im Ortenaukreis und somit der gesamte Verbund mit den Auswirkungen der COVID-19-Pandemie zu kämpfen und wir erhoffen uns durch die Tarifreform wieder steigende Fahrgastzahlen und mehr Mobilität mit Bus und Bahn im Verbundgebiet" erläutert Sven Malz weiter.
Über den Tarifverbund in der Ortenau / Wie funktioniert die TGO

Struktur: Die Tarifverbund Ortenau GmbH (TGO) ist ein Tarifverbund mit dem Zweck, ein einheitliches Fahrkartensystem für alle Bus- und Bahnleistungen für den Ortenaukreis anzubieten und abzurechnen. Darüber hinaus praktikable Fahrkartenregelungen im Übergang zu den deutschen und französischen Verbundnachbarn anbieten zu können und die Leistungen des öffentlichen Personennahverkehr (ÖPNV) der Ortenau gesamtheitlich zu bewerben. Ferner werden dem Fahrgast die TGO-Telefonhotline für Fahrplan- und Tarifauskünfte, Internet- und Printinformationen sowie der direkte Fahrkarten-Abonnentenservice zur Verfügung gestellt. TGO-Gesellschafter – und damit für grundsätzliche Entscheidungen zur Verbundentwicklung zuständig – sind die Verkehrsunternehmen Südwestdeutsche Landesverkehrs-AG (SWEG), Südwestbus (RVS), Deutsche Bahn (DB Regio), Südbadenbus (SBG), Omnibus Katz, ZimBus und Schnurr-Reisen. Die öffentliche Hand ist im überwiegend politisch besetzten TGO-Beirat, unter Vorsitz von Landrat Frank Scherer, repräsentiert.

Fahrpreistafel TGO-Tarifverbund Ortenau GmbH

Gültig ab 01.08.2021

(Angaben in Euro inkl. 7 % MwSt.)

Fahrkarte / Preisstufe in Zonen	1 Zone	2 Zonen	3 und mehr Zonen
Einzelfahrkarte	2,50	2,50	3,20
Einzelfahrkarte Kind (6-14 Jahre)	1,70	1,70	2,70
Schul-/Kindergartengruppe pro Person (ab 10 Pers.)	1,40	1,40	2,10
Punktekarte (20 Punkte = 17,00 Euro)	1,70 (2 Pkt.)	1,70 (2 Pkt.)	2,55 (3 Pkt.)
Ortenaukarte 1P (Tageskarte für 1 Person)	5,00	7,00	8,00
Ortenaukarte 2P (Tageskarte für 2 Personen)	7,00	9,80	11,20
Ortenaukarte 5P (Tageskarte für bis zu 5 Personen)	13,00	18,20	20,80
Monatskarte	52,00	62,00	72,00
Schüler-Monatskarte	34,30 (Netz)		
Schüler-Abo (Jahresvertrag, mtl. Teilbeträge)	30,00 (Netz)		
Job-Ticket (Jahresvertrag, mtl. Teilbeträge)	35,00	45,00	55,00
Jahreskarte	520,00	620,00	720,00
Jahreskarte im Abo (Jahresvertrag, mtl. Teilbeträge)	37,00	50,00	60,00
Senioren-Abo (Jahresvertrag, mtl. Teilbeträge)	47,50 (Netz)		

Nahbereichsfahrkarten	
"Einer" - Einfache Fahrt	1,50
"Einer" - 4er Karte (4 Fahrten)	4,00

Verbundübergreifende Fahrkartenangebote	
Europass 24h	9,60
Europass-Family 24h	14,50
Europass Monatskarte	78,00
TGO-Kombikarte KVV	66,50
TGO-Kombikarte KVV Schüler	49,80
TGO-Kombikarte RVF (Zusatzkarte)	22,00
TGO-Kombikarte VSB (Zusatzkarte)	22,00

Weitere ergänzende Fahrkartenangebote	
badisch24 (Zusatzkarte)	12,00
TGO-Zusatzkarte Europass	27,50
Europass 24h + FDS:	12,30
Europass 24h-Family + FDS	19,70
Europass 24h Mini	6,80
Europass 24h-Family Mini	11,20
Europass Monatskarte Mini	61,50
Nationalparkticket Solo (1 Person)	3,30
Nationalparkticket Familie (2 Personen)	6,60
Nationalparkticket Gruppe (5 Personen)	12,40
Fahrradkarte, pro Fahrt	2,50

TGO Die Ortenaulinie
Tarifverbund Ortenau GmbH
www.ortenaulinie.de

Tarifzonenplan des Tarifverbund Ortenau
Das ganze Netz der TGO auf einen Blick

Informationen unter www.ortenaulinie.de oder Tel.: 0781 / 966 789 910

Legende / Erläuterungen:

- **5** **Tarifzonen** der TGO (z.B. Zone 5)
- Bei Über- bzw. **Durchfahrt Appenweier** wird die Zone 4 nicht zur Fahrpreisberechnung gezählt. Bei Start in Appenweier wird Zone 4 mitgezählt. *z.B.: Zone 4 nach 5 = 2 Zonen; Zone 3 nach 5 = 2 Zonen*
- **Übergangsbereich** zum gekennzeichneten Nachbarverbund. Es gelten besondere Tarife und Übergangsbestimmungen.
- **2** **EUROPASS–Mini** Zone 2 = Tarifgebiet des EUROPASS–Mini
- **2 = 5** **EUROPASS–Monatskarte** Zone 2 + 5 + Appenweier = Tarifgebiet EUROPASS–Monatskarte
- Bahnlinie / Bahnhof
- Tramlinie
- Buslinie / Haltestelle
- Strecke wird nur saisonal bedient und zählt nicht zur Fahrpreisberechnung zwischen den Zonen.
- Übergangsbereiche

Berechnung der Zonenanzahl:
Der Fahrpreis richtet sich nach der Anzahl der bei der Fahrt zwischen Start- und Zielzone berührten Tarifzonen. Gibt es mehrere Fahrtmöglichkeiten in Richtung des Fahrtziels, wird der kürzeste Weg zur Fahrpreisberechnung herangezogen. Für Appenweier gelten die in der Legende (links) aufgezeigten Regelungen.

Ganz einfach geht´s im Internet:
Lassen Sie sich die Anzahl der durchfahrenen Tarifzonen auf der TGO-Internetseite automatisch ausrechnen! Einfach „Tarifcheck" anklicken unter: **www.ortenaulinie.de**

TGO–Tarifcheck

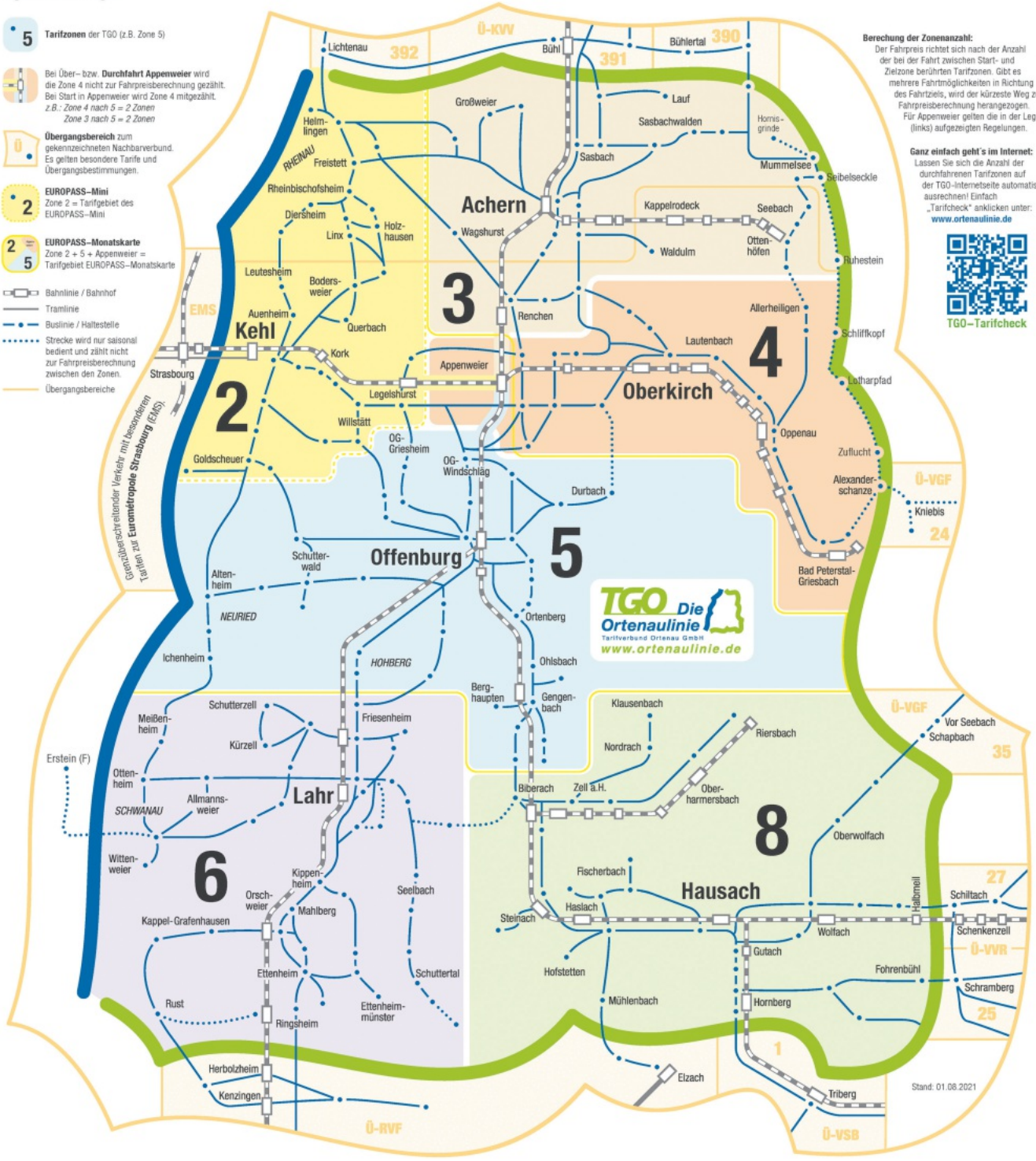

www.ortenaulinie.de

KIRCHEN

EVANGELISCHE KIRCHENGEMEINDE

ALPIRSBACH-EHLENBOGEN-RÖTENBACH-REUTIN

Wochenspruch: Wohl dem Volk, dessen Gotte der Herr ist, dem Volk, das er zum Erbe erwählt hat. Ps. 33,12

Sonntag, 08.08.21, 10. Sonntag nach Trinitatis
Alpirsbach – Klosterkirche:
09.30 Gottesdienst, Pred. Text: Jesaja 27, 2-9, Opfer: Partnerkirche Kamerun (Beißwanger)
Reutin „Kirche-zum-guten-Hirten“:
10.45 Gottesdienst mit der Taufe von Elli Luisa Haberer Opfer: Orgel Reutin (Beißwanger)

Dienstag, 10.08.21:
19.00 Gemeinschaftsstunde im Gemeindehaus

Sonntag, 15.08.21, 11. Sonntag nach Trinitatis:
Alpirsbach – Klosterkirche:
09.30 Gottesdienst, Pred. Text: Eph. 2, 4-10, Opfer: Gebäude der Kirchengemeinde (Dr. Weiß)
Rötenbach "Ambrosius-Blarer-Kirche":
10.45 Gottesdienst (Dr. Weiß)

Kasualvertretung während der Sommerferien:
09.08. – 22.08., Pfarrer i. R. Paul Bräuchle, Tel: 07446/9523428
23.08. – 29.08., Pfarrer i. R. H.-J. Schlue, Tel: 07441/5204980
30.08. – 05.09., Pfarrerin Regina Stierlen, Tel: 07446/41041
Das Evang. Gemeindebüro ist während der Sommerferien von Mo-Fr, von 09.00 Uhr bis 11.00 Uhr besetzt und telefonisch zu erreichen unter: 07444-2257.

Kunsthandwerk im Kreuzgang, 28. und 29. August 2021

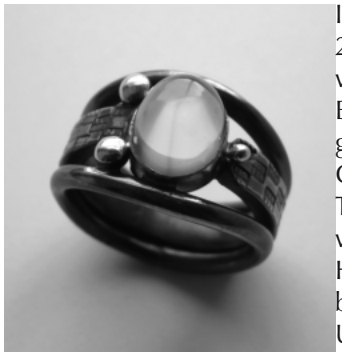

In diesem Jahr zum 9. Mal!
25 professionelle Kunsthandwerker freuen sich über ihren Besuch. Es wartet ein großes Angebot auf Sie: modische Hüte, Gürtel und Taschen, trendige Textilien, stilvoller Schmuck sowie Handwerksprodukte aus Holz, Keramik oder Glas. Dazu bietet das Kloster mit seinem Umfeld einen wunderschönen Rahmen. „Minnezit“ erfreuen Sie am Samstagnachmittag mit Liedern und Musik aus dem Mittelalter. Eine Bewirtung wird angeboten durch den Brauereigasthof „Löwen-Post“. Die Kirchengemeinden bieten hausgemachten Kuchen und Kaffee an. Der Winzer Daniel Klack aus Riquewihr serviert Wein und Flammkuchen. Die dann aktuellen Corona Vorgaben gelten.

EVANGELISCHE KIRCHENGEMEINDE

REINERZAU

Sonntag, 08.08.2021:
10.30 Gottesdienst (Schlue), Opfer für eigene Zwecke
18.30 Gemeinschaftsstunde im Gemeindesaal

Sonntag, 15.08.2021:
Kein Gottesdienst in Reinerzau. Wir laden herzlich nach Alpirsbach zum Gottesdienst ein: 09.30 Uhr Klosterkirche
Gemeinschaftsstunde im Gemeindesaal wie vereinbart

VERBUNDKIRCHENGEMEINDE

BETZWEILER-PETERZELL

Verbundkirchengemeinde Betzweiler-Peterzell mit 24- Höfe & Wälde, Salzen- u. Dottenweiler und Römlinsdorf

Evang. Pfarramt Betzweiler, Am Obelsbach 2,
Tel. 07455/636, E-Mail: pfarramt.betzweiler@elkw.de
Homepage: www.betzweiler-peterzell-evangelisch.de

Pfarrbüro Öffnungszeiten:
Montags von 08.00 Uhr – 13.00 Uhr
Mittwochs von 12.30 Uhr - 17.30 Uhr

Wochenspruch: "Wohl dem Volk, dessen Gott der HERR ist, dem Volk, das er zum Erbe erwählt hat!"
Ps 33,12

So. 08.08.
09.00 Uhr Gottesdienst in Wälde (Prädikant Walter Stern)
10.15 Uhr Gottesdienst in Peterzell

Do. 12.08.
14.00 Uhr Gemeinschaftsstunde im Gemeindezentrum in Römlinsdorf
15.45 Uhr Gemeinschaftsstunde in der Kirche in Betzweiler

So. 15.08.
09.00 Uhr Gottesdienst in Betzweiler (Weißer)
10.15 Uhr Gottesdienst in Römlinsdorf

Die Gruppen und Kreise, die keine Ferien machen treffen sich wie gewohnt.

Pfarrer Michalak ist noch bis einschl. 27. August im Urlaub. Die pfarramtliche Vertretung hat bis zum 21. August Pfr. v. Eicken Tel.: 07455/33210 und vom 22. August bis einschl. 27. August Pfr. Landenberger Tel.: 07455/1234.

KATH. KIRCHENGEMEINDE ST. BENEDIKT

ALPIRSBACH

Benedetto-Treff Alpirsbach/Franziskustreff Dornstetten
Abendlob im Freien

Der Benedetto-Treff Alpirsbach und der Franziskustreff Dornstetten haben zum Abendgebet in Dornstetten eingeladen. Aufgrund des unbeständigen Wetters trafen sich die Besucher anstatt bei der Königskanzel vor der Kirche St. Franziskus. Rosi Lutz begrüßte die Teilnehmer. "Um Gottes Schöpfung zu bewundern, sind wir heute Abend zu diesem besonderen Ort gekommen, um die Ruhe zu genießen und mit Gebeten und Liedern Gott zu danken", so Rosi Lutz zu Beginn der besinnlichen Veranstaltung unter freiem Himmel. Begleitet von Johannes Köster am Akkordeon wurden Lieder gesungen und Impulse, Gebete und Fürbitten von Gabi Stöhr, Simone Brosch, Rosi Lutz und Helmut Held, vorgetragen. Im Mittelpunkt stand das Franziskuskreuz, das die Kirchengemeinde St. Franziskus erworben hat und sich im Gemeinderaum befindet. Bei der Vorstellung des Kreuzes erwähnte Gabi Stöhr, dass im Jahr 1206 dem Hl. Franziskus von Assisi bei seiner Lebenssuche das Kreuz von San Damiano begegnete. Den "Seligpreisungen zu Franziskus", von Niklaus Kuster, folgte die Segnung des Kreuzes durch Pastoralreferentin Susanne Tepel. Nach dem "Vater unser" und dem Segen wurde zum Abschluss das Lied zur Nacht "Der Mond ist aufgegangen" gesungen.
Susanne Tepel, Pastoralreferentin, segnet das Franziskuskreuz.

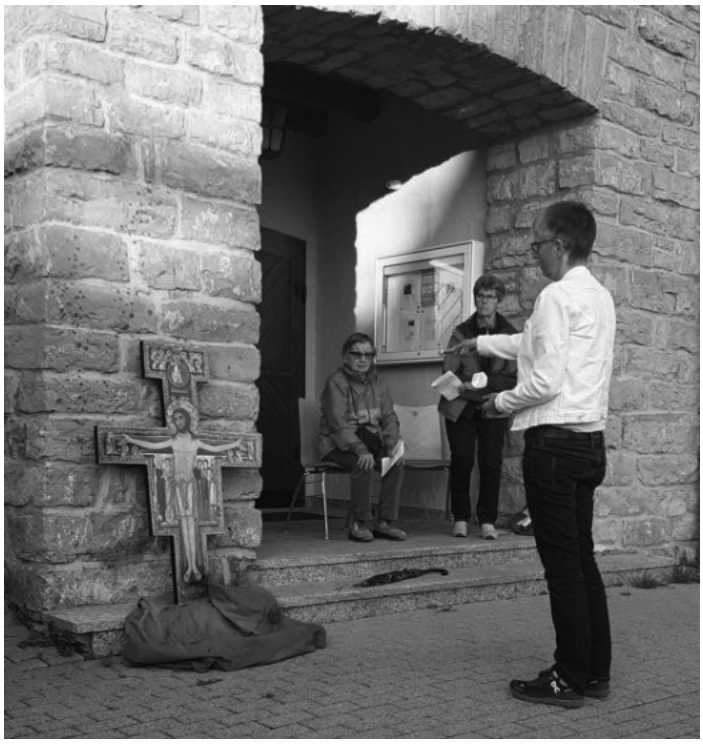

Kath. Kirchengemeinde St. Benedikt, Alpirsbach in der Seelsorgeeinheit Freudenstadt-Alpirsbach
Pfarrbüro Alpirsbach / Pfarrbüro Freudenstadt
Telefon: 07444 917906 / Telefon: 07441 91720
E-Mail Alp: StBenedikt.Alpirsbach@drs.de
E-Mail FDS: christiverklaerung.freudenstadt@drs.de

Samstag, 07. August:
14:00 Taufe von Clara Bauer

Sonntag, 08. August:
11:00 Eucharistiefeier

Donnerstag, 12. August:
08:30 Eucharistiefeier mit Laudes

Schulaktion 2021 – Gleiche Chancen für alle!
Zum Schuljahresbeginn sammeln wir in der Tafelladenkiste für Schüler und Schülerinnen aus bedürftigen Familien zusätzlich Farben, Klebstoff, Zeichenblöcke, Bleistifte, Radierer, Dosenspitzer, Schulhefte, etc. Wenn Sie die Schulaktion - befristet bis zum 18. August 2021 - unterstützen möchten, legen Sie diese Dinge bitte wie gewohnt in die Tafelladenkiste, die in unserer Kirche steht.

Hinweise zum Gottesdienstbesuch
Es ist keine Anmeldung zum Gottesdienstbesuch mehr nötig. Eine Teilnehmerregistrierung besteht weiterhin. Gemeindegesang ist wieder mit einem Mund –Nasenschutz möglich. Bitte beachten Sie, dass alle Personen im Gottesdienst eine „medizinische Maske“ tragen müssen. Als solche gelten OP-Masken (Einwegmasken) oder Masken des Standards KN95/N95 oder FFP2.

Fürchte dich nicht und sei unverzagt,
denn der Herr, dein Gott, ist mit dir
bei allem, was du unternimmst.
(Jos 1,9)

Haben Sie ein Anliegen oder wünschen Sie ein Gespräch?
Dann melden Sie sich bei
Herrn Dekan Anton Bock, Telefon 07441/917212

Öffnungszeiten der Pfarrbüros:
***Alpirsbach**: montags und donnerstags von 13.30 – 17.30 Uhr*
***Freudenstadt:** Mo/Di/Mi/Fr 9-12 Uhr; Mo, Di 14-16 Uhr; Do 14-18 Uhr*

NEUAPOSTOLISCHE KIRCHE

ALPIRSBACH

Präsenzgottesdienste
Sonntag, 8. August:
09.30 Uhr Gottesdienst mit Konfirmation

Mittwoch, 11. August:
20.00 Uhr Gottesdienst

Sonntag, 15. August:
09.30 Uhr Gottesdienst
Es besteht weiterhin die Möglichkeit, sich über die bekannten Einwahldaten per Telefon oder Livestream in einen Gottesdienst einzuwählen.

Informationen unter www.nak-dornhan-villingen-schwenningen.de/alpirsbach/kalender oder bei Achim Bergmann, Gemeindevorsteher, Telefon 07444 51912.

FREIE CHRISTLICHE GEMEINDE

ALPIRSBACH

Freie Christliche Gemeinde Alpirsbach
Kreuzgasse 3 – Info-Tel. 07444/954940
www.fcg-alpirsbach.de / E-Mail: fcg.alpirsbach@gmail.com

Sonntag, 8. August 2021
10.00 Uhr: Gottesdienst, parallel Gruppenangebot für Kinder Aufgrund der Corona-Verordnung ist die Zahl der Plätze begrenzt. Bitte melden Sie sich bis Freitag, 6. August, an, per Email: Frieder.Alius@web.de, oder telefonisch unter 07444/956720.

EVANGELISCH-METHODISTISCHE KIRCHE RÖMLINSDORF

Engel im Alltag
Wenn jemand kommt, der dich tröstet, weil du Kummer hast;
Wenn jemand kommt, der dich streichelt, weil du verzweifelt bist;
Wenn jemand kommt, der dir hilft, weil du krank bist;
Wenn jemand kommt, der dich besucht, weil du einsam bist;
Wenn jemand kommt, der dich beschützt, weil du bedroht bist –
dann war das ein Engel,
der dir geschickt wurde.

Sonntag, 08. August 2021:
10:00 Bezirksgottesdienst in BETZWEILER (Pastor J. Blum) - entgegen der Ankündigung im Gemeindebrief.
10:00 Zeltlager-Abschlußgottesdienst in Garrweiler - aus Infektionsschutz-Gründen **nur** für Teilnehmende und Mitarbeitende.

Eine 10-tägige Reise durch Zeit und Raum...
Bis zum 08. August findet unser diesjähriges Zeltlager in Garrweiler statt. 28 Jungen und 25 Mädchen im Alter von 8 – 14 Jahren werden von insgesamt 19 ehrenamtlichen Mitarbeiterinnen und Mitarbeitern liebevoll betreut und von einem eingespielten Küchenteam kulinarisch versorgt.
Als Gemeindebezirk unterstützen wir das Zeltlager durch unsere Fürbitte.

- dass die Kinder eine von Gottes Liebe und Fürsorge geprägte Gemeinschaft erleben und einen guten Impuls für ihr Leben mitnehmen
- dass die Mitarbeitenden verantwortungs- und liebevoll mit den Kindern umgehen und sie für die Kinder ein Vorbild sein können
- dass Gott seinen Segen auf alle Vorbereitungen, die Durchführung und die Nachbereitung des Zeltlagers lege, alle vor Unfällen bewahre und sein Frieden das Miteinander bestimme
- dass unter den Mitarbeitenden ein Klima des Vertrauens und der Hilfsbereitschaft entsteht, damit die Zeltlagergemeinschaft mit Gottes Hilfe gelingt.
- Dass die aktuell geltenden Corona-Hygienemaßnahmen gut umgesetzt werden können und alle Kinder gesund bleiben.

Zeltlager in Garrweiler

VEREINE

AKKORDEON ENSEMBLE ALPIRSBACH E. V.

Lust auf Musik

Dann bist Du bei uns im Akkordeon Ensemble genau richtig.
Wir bieten mit unserer Musikpädagogin Sarah Staiger professionellen Instrumentalunterricht in unseren eigenen Räumlichkeiten in der Grundschule in Alpirsbach an.
Egal ob Klavier, Akkordeon, Keyboard, Mundharmonika oder Melodika – es ist für alle Tastenliebhaber in jedem Alter das Richtige dabei.

Unsere Musiklehrerin Sarah Staiger hat am Hohner-Konservatorium in Trossingen studiert und legt sehr viel Wert auf individuellen Unterricht, der auf die jeweiligen Bedürfnisse und das momentane Können der Schüler ausgerichtet ist.
Gerne dürft Ihr eine kostenlose Schnupperstunde vereinbaren, Instrumente stehen hierfür zur Verfügung.
Meldet Euch einfach direkt bei: Sarah Staiger 015758903228
Wir freuen uns auf Euch.

BUND OBERES KINZIGTAL

Roland Zoll verstorben

Wir trauern um unser langjähriges, aktives Mitglied Roland Zoll, der am 24.07.2021 verstorben ist.
Roland Zoll war tatkräftig bei der Krötenaktion in Betzweiler und bei dem Backen auf dem Pfingstmarkt in Alpirsbach dabei. Bei unseren Treffen trug er oft etwas aus seinem breiten Wissen zu politischen Abläufen bei. Wir vermissen ihn.
Unsere Gedanken sind bei seinen Angehörigen.
BUND Ortsgruppe ‚Oberes Kinzigtal', Hans Gerd Michel

Roland Zoll Foto: Hans Gerd Michel

DEUTSCHES ROTES KREUZ ORTSVEREIN ALPIRSBACH E. V.

www.drk-alpirsbach.de

Einladung zur Blutspende - Save the Date

Am Dienstag, den 31.08.2021 lädt das DRK Ortsverein Alpirsbach e.V. alle Interessierten ab 14:30Uhr zur Sommer-Blutspende ins Haus des Gastes ein. Der Ortsverein freut sich über jeden der sich bereit erklärt Blut zu spenden. Gerade jetzt werden viele Blutkonserven benötigt. Durch die Pandemie und die Naturkatastrophen sind die Reserven knapp geworden. Wer spenden möchte muss zwingend über die Online Plattformen einen Termin buchen. Um einen reibungslosen Ablauf zu gewährleisten, bitte am Tag der Spende die Buchungsbestätigung, Personalausweis und den Blutspendeausweis mitbringen. Dadurch das es sich bei den Blutkonserven um ein wichtiges Medizinisches Gut handelt, lässt das Entnahmeteam hier viel Vorsicht walten, trotz niedriger Inzidenzzahlen. Auch deshalbes werden Sie mit selbst gepackten Lunchpaketen versorgt. Das DRK freut sich auf alle Spender.

FISCHERGEMEINSCHAFT ALPIRSBACH E. V.

Hüttenöffnung am Sonntag den 15. August

Am Sonntag den 15. August ist unser Vereinsheim am Birkenweiher in Reinerzau geöffnet. Ab 7:00 Uhr werden Tageskarten an Gastfischer ausgegeben. Getränke können ebenfalls im Vereinsheim erworben werden, auf das gemütliche beisammensein im Vereinsheim wird aktuell jedoch noch verzichtet. Denkt beim betreten des Vereinsheims an euren Mundschutz und die aktuell geltenden Abstands- und Kontaktregeln.

Wir freuen uns auf euer kommen.

FÖRDERVEREIN FREIBAD E. V.

Kindernachmittag im Freibad Alpirsbach

Immer **samstags von 15:00-17:00 Uhr** findet im Freibad unser Kindernachmittag statt: **planschen - tauchen - spielen - basteln** – lasst euch überraschen! Das Thema der Woche erfahrt ihr auf der Tafel im Freibad oder im Kalender auf www.freibad-alpirsbach.de
Wir freuen uns auf euch!
(Achtung: Nur bei guter Witterung. Tagesaktuelle Öffnungszeiten beachten auf www.freibad-alpirsbach.de)

Kork-Schiffchen basteln und Slackline-Spaß im Freibad

Am Samstag 07.08. von 15 - 17 Uhr lädt der Förderverein ein zum Kork-Schiffchen basteln und zum Slackline-Spaß im Freibad!

Zusammen mit den Kleinen wollen wir Kork-Schiffchen basteln. Außerdem: Wer von den Jugendlichen traut sich auf die Slackline? Also, Freunde schnappen und ab ins Freibad!

Boule-Turnier im Freibad Alpirsbach

Mitmachen kann jeder – egal ob Profi oder Laie. Eine Zusammenfassung der Regeln gibt's online auf www.freibad-alpirsbach.de

Bitte beachten: Ab 12 Jahren und nur mit Anmeldung! Die Anmeldeliste hängt im Freibad aus. Anmeldeschluss: Mi 19.08.2021, Teilnehmerzahl: max. 18 Personen

Im Idealfall bringen Sie Ihre eigenen Boule-Kugeln mit. Bitte bei der Anmeldung angeben, ob vorhanden oder nicht.

GOLFCLUB ALPIRSBACH E. V.

18. Voba Cup ein voller Erfolg

Ausgebuchtes Turnier der Volksbank Mittlerer Schwarzwald eG

Bereits zum 18. Mal richtete die Volksbank Mittlerer Schwarzwald eG den Voba Cup im Golfclub Alpirsbach aus. Mit einem ausgebuchten Teilnehmerfeld dankten es die Golferinnen und Golfer dem Sponsor.

Per Kanonenstart gingen die Flights am 25.07.2021 um 11:00 Uhr auf die 18-Loch Runde. Als Sonderwertung lockte an Bahn 7 der nearest to the pin für Damen und Herren.

In der ersten Hälfte des Turniers hatte der Regen die Oberhand; im zweiten Teil lies sich sogar zeitweise die Sonne blicken.

Die Nettowertungen brachten nach Abschluss des Turniers folgende Ergebnisse, welche Sportwart Markus Schmid nach seinen Dankesworten an Oliver Broghammer, Vorstand der Voba Mittlerer Schwarzwald eG, verkündete:

Nettoklasse A:
1. Hans Buschbacher (GC Ortenau)
2. Bernd Frick
3. Klaus Leder (GC Öschberghof).

Nettoklasse B:
1. Klaus Buchholz (Thermen Golf Bad)
2. Patrick Steimer
3. Markus Schmid

Nettoklasse C:
1. Dr. med. Oliver Datz (G & LC Bayerwald)
2. Sabine Schmid
3. Jörg Vachers (GC Gröbernhof).

In der Brutto-Wertung der Herren siegte Gastspieler Roland Mayer vom Öschberghof. Er gewann die Bruttowertung der Herren mit 35 Punkten.

Die Damen-Bruttowertung ging mit 25 Punkten klar an Saskia Weegels vom GC Alpirsbach. Sie setzte damit ihre Siegesserie in diesem Jahr fort.

Den Preis für den nearest to the pin konnte Inge Wössner mit nach Hause nehmen. Ein abschließendes Abendessen rundete einen gelungenen Golftag ab.

Auch die Ankündigung des Sponsors, im nächsten Jahr wieder einen Voba-Cup auszurichten, wurde mit Beifall belohnt.

MUSIKVEREIN RÖMLINSDORF E. V.

www.mvroemlinsdorf.de

Generalversammlung am 20.08.2021

Der Musikverein Römlinsdorf e.V. hält am Freitag, den 20.08.2021 um 20:00 Uhr – im Heimbachhaus in Römlinsdorf – seine Generalversammlung ab.

Tagesordnung:

1. Bericht des Vorsitzenden
2. Bericht des Schriftführers
3. Bericht des Kassiers
4. Bericht des Dirigenten
5. Entlastung der Vorstandschaft
6. Anträge
7. Wahlen
8. Bekanntgaben und Verschiedenes

Anträge an die Generalversammlung sind spätestens 14 Tage vor der Versammlung –schriftlich- an den Vorsitzenden Michael Moses, Salzenweiler 8, 72290 Lossburg zu richten.

Bitte beachten Sie, dass die aktuellen Corona-Hygienemaßnahmen eingehalten werden müssen.

Frühschoppen im Heimbachhaus

Ab sofort ist das Heimbachhaus sonntags zum Frühschoppen ab 10:00 Uhr geöffnet.
Wir freuen uns, zahlreiche Gäste bei unserem Frühschoppen begrüßen zu dürfen. Die aktuellen Hygienemaßnahmen sind zwingend einzuhalten!

Sommerhockete am Heimbachhaus

Am **Sonntag, 22.08.2021** veranstalten wir **ab 10:00 Uhr** eine Sommerhockete am Heimbachhaus.
Gegen 11:00 Uhr unterhält der Musikverein Römlinsdorf seine Gäste. Rote Wurst und Getränke runden die Hockete ab.

Wir würden uns freuen, Sie als unsere Gäste am Heimbachhaus begrüßen zu dürfen.

Bitte beachten Sie die aktuell gültigen Corona-Hygienemaßnahmen.

Musikproben

Aktuell finden die Musikproben im Garten der einzelnen Musiker statt.
Gerne freuen wir uns, Sie als Zuhörer vor Ort begrüßen zu dürfen.
Die jeweiligen Örtlichkeiten können Sie gerne bei den aktiven Musikern erfragen.

OBST- UND GARTENBAUVEREIN RÖMLINSDORF E. V.

Jahreshauptversammlung

Jahreshauptversammlung am 06.08.2021
um 19.30 Uhr im Heimbachhaus in Römlinsdorf.
Tagesordnung:

1. Begrüßung und Bericht des Vorsitzenden
2. Bericht der Schriftführerin
3. Kassenbericht
4. Entlastungen
5. Wahlen
6. Ehrungen
7. Verschiedenes

Anträge an die Jahreshauptversammlung sind bis spätestens 30.07.2021 schriftlich an den Vorstand Peter Schumacher, Sonnenstrasse 22 zu richten.
Die tagesaktuellen Corona Vorschriften sind zu beachten.
Wir laden alle Mitglieder und Freunde zu dieser Versammlung recht herzlich ein und würden uns über zahlreiches Erscheinen freuen.

Es grüßt der Vorstand

SG BUSENWEILER – RÖMLINSDORF E. V.

www.sgbr-peterzell.de

Ergebnisse von Testspielen

Herrenfussball:
SGM Wittendorf/Lombach II - SGBR 4:1 (2:0)
SG Torschützen: S. Minet

SGBR - SGM Hopfau/Leinstetten 3:2 (2:1)
SG Torschützen: O. Özübek (FE), P. Schwenk, Eigentor

Frauenfussball:
SGM Locherhof/Mariazell II - SGM Busenw.Alp. 4:1 (0:0)
SGM Torschützen: A. Schöllhorn

Nächste Testspiele

Sa. 07.08.2021
Herrenfussball:
SGM Aich./Rötenberg II - SGBR 16:30 Uhr (Rötenberg)
Frauenfussball:
SV Schapbach - SGM Busenw./Alp. 16:00 Uhr

1. Runde Bezirkspokal der Herren

Im Rahmen des online-Staffeltages der Herrenfussballer wurde die erste Runde des Bezirkspokals ausgelost.
Am Sonntag, 15.08.2021 trifft unsere 1. Mannschaft auf die SG Ahldorf/Mühlen (Bezirksliga)
Anpfiff auf dem Eugen-Saier Sportgelände in Peterzell ist um 15:00 Uhr

Trainingswochenende Frauenfussball

Die Frauenfussballerinnen halten von Freitag, 20.08. - Sonntag, 22.08. ihr Trainingswochenende in Peterzell ab.
Beginn ist am Freitag um 18:30 Uhr. Samstags sind mehrere Trainingseinheiten ab 07:30 Uhr geplant. Am Sonntag ist nochmal ein lockeres Training angesetzt, ehe am Nachmittag das Trainingswochenende mit einem Testspiel beendet wird.
Gegner ist das Frauenteam der SGM Beffendorf/Hochmössingen. Anpfiff ist um 16:00 Uhr in Peterzell.

Staffeltag Frauenfussball in Peterzell

Am vergangenen Donnerstag war die SG Ausrichter des Staffeltages der Frauenfussball Bezirksliga. Staffelleiter Helmut Späth konnte 8 von 9 Teams der Bezirksliga begrüssen. Auch die Lokalpresse war vertreten.
In seinem Bericht ging er kurz auf die abgebrochene Saison 2020/21 ein, legte den Fokus jedoch auf die Neue Spielzeit, welche hoffentlich ohne große Unterbrechung durchgeführt werden kann.
Highlight am Abend war dann die Auslosung des Bezirkspokals sowie vom neu ins Leben gerufenen Ligapokals. Hier treten nur die Bezirkligateams in zwei Gruppen gegeneinander an. Die jeweiligen Gruppensieger sowie zweitplatzierten spielen im Halbfinale "über Kreuz" um die Finalteilnahme.
Im Ligapokal, wurden von SG Geschäftsführer Markus Keller, welcher als Losfee agierte, unserer SGM Busenw./Alp. folgende Gruppengegner zugelost: SV Oberiflingen, SV Eutingen II sowie die Frauen der SGM Bochingen/Wittershausen II.
Die Bezirkspokalauslosung ergab folgende Paarung: SGM Glatten/Hopfau II - SGM Busenw./Alp. Gespielt wird am Sa. 11.09. in Hopfau. Anpfif ist um 16:00 Uhr.
Nach der Entlastung und der Wiederwahl von Helmut Späth als Staffelleiter folgte noch die Ortswahl für den Staffeltag 2022. Hier bekam der SV Bochingen den Zuschlag.

Markus Keller (re.) als Losfee mit Staffelleiter Helmut Späth (li.)

Die Mannschaftsvertreter verfolgten gespannt die Auslosung der Pokalwettbewerbe.

SPORTVEREIN ALPIRSBACH-RÖTENBACH E. V.
www.sv-alpirsbach.de

Projekt Kunstrasen - Spendenaufruf

Sehr geehrte Damen und Herren, liebe Sportfreunde, Mitglieder und Fans des SVA,
im Rahmen des Projekt #SVA100 wird unser Kunstrasen im Krähenbad in den nächsten Wochen erneuert. Mit diesem Schritt unterstreicht der SVA sein Engagement für alle Mitglieder, Spieler und Nutzer der Sportanlage. Durch einen nachhaltigen Kunstrasenplatz richtet sich der Sportverein optimal für die Zukunft aus.
Um dieses Projekt umsetzen zu können, benötigen wir Ihre Unterstützung!
Über die Homepage des Vereins oder direkt über www.sv-alpirsbach.fussball-kunstrasen.de gelangen Sie zum Parzellenverkauf.
Sichern Sie sich Ihr ganz persönliches virtuelles Stück des neuen Kunstrasens.
Wir freuen uns über jede Unterstützung.

Spendenkonto:
IBAN: DE42 6649 2700 0040 7426 20
BIC: GENODE61KZT

Vielen Dank!

Aktuelle Spiele

Vorausschau:
Herren: Bezirkspokal 1. Runde
Sonntag, 15.08.2021, 15:00 Uhr
TuS Betra - SVA

SUBIACO KINOS E. V.

Programm Subiaco Open Air Kino vom 06.08. - 17.08.2021

Subiaco Open Air Kino Alpirsbach

Freitag, 06.08.2021
21:00 Enkel für Anfänger
19:00 Vorprogramm: Jammy aus Alpirsbach

Samstag, 07.08.2021
21:00 Kaiserschmarrndrama
19:00 Vorprogramm: Acoustic Breeze aus Dunningen

Sonntag, 08.08.2021
21:00 Blues Brothers
18:00 Vorprogramm: Udo G. and Wild Country aus Welzheim

Montag, 09.08.2021
21:00 Das Beste kommt noch
19:00 Vorprogramm: Edgar Bühler aus Schramberg

Dienstag, 10.08.2021
21:00 Tenet
19:00 Vorprogramm: Could Be Worse aus Schramberg

Mittwoch, 11.08.2021
21:00 Narziss und Goldmund
19:00 Vorprogramm: Voc Hoc aus Walddorfhäslach

Donnerstag, 12.08.2021
21:00 Alpen Film Festival
19:00 Vorprogramm: Sound of Memories aus Schenkenzell

Freitag, 13.08.2021
21:00 So weit - Der Film
19:00 Vorprogramm: Till Seifert aus Hannover (Musiker und Hauptdarsteller von So weit)

Samstag, 14.08.2021
21:00 Theaterstück: Der Name der Rose
19:00 Vorprogramm: Endor4ne aus Stuttgart

Sonntag, 15.08.2021
15:00 Kindertheatervorstellung: Banane und Peperoni auf dem Weg zum Zirkus
21:00 Verplant - Wie zwei Typen versuchen, mit dem Rad nach Vietnam zu fahren
19:00 Vorprogramm: Fools Garden aus Pforzheim

Montag, 16.08.2021
21:00 Love Sarah - Liebe ist die wichtigste Zutat
19:00 Vorprogramm: Country Swing Five aus Münchingen

Dienstag, 17.08.2021
21:00 Es ist zu deinem Besten
19:00 Vorprogramm: Filistine aus Neumarkt i. d. Oberpfalz

Änderungen vorbehalten!

SULZBERG FORUM ALPIRSBACH E. V.

www.sulzbergforum.de

BEREICH KUNST/ KULTUR

Termine im August
GO Turnier mit Peter Nübel am 14./15. August
Vernissage von Helga Bösel mit musikalischer Umrahmung am 22. August

Einladung zur Vernissage von Helga Bösel

Helga Bösel im Atelier

Am **22. August** laden wir Sie herzlich ins Sulzberg Forum zu einer Vernissage ein, musikalisch umrahmt von Lilly Schnidrig am Cello. In den aktuell schwierigen Zeiten wollen wir Ihnen die Möglichkeit geben, mit Musik und farbenfrohen Bildern wieder Kraft zu tanken.

Die Themen der Ausstellung der weitgereisten Malerin, welche seit 10 Jahren in Alpirsbach lebt, sind inspiriert vom Licht des Südens. Es wurden Techniken wie Aquarell, Acryl, Öl und Collage angewandt.

Selbstverständlich halten wir die Corona-Bedingungen ein. Aus diesem Grund eröffnen wir die Ausstellung gleich zweimal, und zwar um **14.30 und 15.30 Uhr**, damit möglichst viele Gäste daran teilnehmen können.

Wir freuen uns auf Ihren Besuch.
Die anschließende Ausstellung ist bis zum 28.08.2021 geöffnet. Für diese Zeit melden Sie sich bitte telefonisch bei Helga Bösel an unter 0172 3810467 oder 07444/9502978

BEREICH MUSIKSCHULE

Unser Instrumentalunterricht in Alpirsbach geht nach den Sommerferien weiter mit:
Violine/Bratsche: Heidi Augstein 07411/ 3143
Violoncello: Auskunft bei Ursula Schnidrig 07444/ 954168
Kontrabass: Uli Schmidt-Haase 07404/ 920920
Querflöte/ Blockflöten: Gertud Heinzel 07444/ 6264
Klavier: Markus Bitterer 0176/ 4913 5931
Klavier: Ursula Schnidrig 07444/ 954168
Musikzwerge und evt. MFE : Sandra Keller 07444/ 955880
Da die Musikschule ab September 2021 nicht mehr existieren wird, melden Sie sich bitte direkt bei den oben aufgeführten Lehrkräften um zu erfahren, wo der Unterricht stattfinden wird. Wir wünschen allen erholsame Sommerferien!
Allgemeine Auskunft noch bis Ende August: 07444/ 9568267

TIERSCHUTZVEREIN ALPIRSBACH E. V.

www.tierschutzverein-alpirsbach.de

Erinnerung Sommer-Ferien-Programm

Auch in diesem Jahr beteiligt sich der Tierschutzverein Alpirsbach am Sommerferienprogramm der Stadt Alpirsbach.
Für den Termin am Samstag, den 11. September 2021 von 9:30 Uhr – 13:00 Uhr sind noch Plätze frei. Anmeldeschluss ist der 6. September 2021. Treffpunkt ist das Emma-Müller-Tierheim im Eschengraben. Die Teilnehmerzahl ist auf 20 Kinder ab 6 Jahren begrenzt.
Nähere Informationen können aus dem Flyer des Sommer-Ferien-Programms entnommen werden.
Bitte melden Sie sich im Vorfeld bei unserer Tierheimleiterin Frau Monika Stockburger unter der Telefonnummer 01523-4531376 oder Email m.stockburger@web.de an. Wir freuen uns auf zahlreiche Anmeldungen.

TURNVEREIN ALPIRSBACH-RÖTENBACH E. V.

www.tv-alpirsbach.de

Mitgliederversammlung vom Turnverein Alpirsbach-Rötenbach e.V.

Am 24.07.2021 fand die Mitgliederversammlung vom TVA in der Sporthalle am Sulzberg statt. Zu Gast waren Herr Alfred Schweizer - Sportpräsident Sportkreis Freudenstadt, der die Satzungsänderung vortrug und Herr Bürgermeister Michael Pfaff, der den Turnverein Alpirsbach- Rötenbach, als Wahlleiter unterstützte.

- Nach der Begrüßung folgte die Totenehrung - besonders für den verstorbenden Vorsitzenden - Hans Jürgen Dyba.
- Die Kasse wurde ordnungsgemäß geprüft und es gab keine Beanstandungen.
- Die Satzungsänderung wurde einstimmig beschlossen. Es gingen vor der Mitgliederversammlung keine Anträge ein.
- Der Vorstand wurde einstimmig entlastet.

Neuer Vorstand von li. nach re.: Bernd Ring (Vorstand Handball), Jasmin Lisiecki (Vorstand Finanzen), Markus Sitzler (Vorsitzender) Virginia Mayer (Vorstand Breitensport), Gabi Schillinger (Vorstand Schriftführer)

Der neue Vorstand setzt sich wie folgt zusammen:
1. Vorsitzender - Markus Sitzler
2. Vorstand Handball - Bernd Ring
3. Vorstand Breitensport - Virginia Mayer
4. Vorstand Finanzen - Jasmin Lisiecki
5. Vorstand Schriftführer - Gabi Schillinger

Weiterhin wurden gewählt : Kassenpürfer - Joachim Hermann und Rolf Heinzelmann und
Öffentlichkeitsarbeit / Pressewart - Sandra Kirberg
- Ehrungen: die silberne Ehrennadel ging an - Ralph Kammer und Viola Gutmann
  die goldene Ehrennadel ging an - Dario Coric, Gudrun Pfau, Marianne Frey, Brigitte und Jörg Heintz, Edeltraud Hettich, Helga Schwab,
  Jürgen Wolpert sowie an Ralf Gutmann.
  Für langjährige Tätigkeiten im Ehremamt und als Übungsleiter wurden geehrt:
  Virginia Mayer, Markus Sitzler, Dirk Meier, Hans-Peter Wiedmaier und Bernhard Zesky.
  Die bronzene Ehrennadel des Deutschen Turnerbundes erhielt:
  Bernd Ring
  Silberne Ehrennadel des Deutschen Turnerbundes, sowie eine Auszeichnung vom WLSB erhielt:
  Sonja Maulbetsch
  sowie ein großes Dankeschön vom TVA für ihre 25-jährige Tätigkeit als Übungsleiterin im Bereich Kinderturnen.

Sportpräsident Alfred Schweizer vom WLSB ehrt Sonja Maulbetsch für 25 Jahre ehrenamtliche Tätigkeit im Verein.

VHS KREISVOLKSHOCHSCHULE

Die Kreisvolkshochschule Freudenstadt, startet am 27. September ins Herbst/Winter-Semester 2021/2022. Das neue Programm ist ab 27. August unter www.vhs-kreisfds.de online.
Das Programmheft wird ab 8. September in den Depot-Stellen (Volksbank und Kreissparkasse, Gemeindeverwaltungen, etc.) ausliegen.

Klimaschutz durch Agroforst und Solidarische Landwirtschaft – Kostenfreier Vortrag und Führung am Hof Sonnenwald für regenerative Agrikultur

am Freitag, 20. August um 17:15 Uhr.
Veranstaltungsreihe "Schwarzwald Akut Klimaforum" In Kooperation mit parents for future und architects for future Freudenstadt.
Eine Anmeldung ist erforderlich unter
www.vhs-kreisfds.de oder 07441 920-1444.

Dante und die deutsche Welt (und darüber hin-aus)

Das digitale Wissenschaftsprogramm der Kreisvolkshochschule Freudenstadt in Zusammenarbeit mit vhs.wissen live Kostenfreier Online-Vortrag am 27. August um 18 Uhr. Anmeldung unter www.vhs-kreisfds.de

Deutschland und Italien - eine spannungsreiche Beziehung

Das digitale Wissenschaftsprogramm der Kreisvolkshochschule Freudenstadt in Zusammenarbeit mit vhs.wissen live Kostenfreier Online-Vortrag am 26. August
um 18 Uhr, Anmeldung unter www.vhs-kreisfds.de

Herausgeber ist die Stadt Alpirsbach. Verantwortlich für den amtlichen Teil einschließlich der Sitzungsberichte der Gemeindeorgane und anderer Veröffentlichungen der Stadtverwaltung ist Bürgermeister Michael E. Pfaff, für weitere Bekanntmachungen von Körperschaften, Vereinen und Organisationen die jeweiligen Vorsitzenden. Für Fehler des Inhalts und der Rechtschreibung bei gelieferten Texten ist der jeweilige Verfasser verantwortlich.

Verlag und private Anzeigen: ANB Reiff-Verlagsgesellschaft und Cie. GmbH, Marlener Straße 9, 77656 Offenburg,
Telefon: 07 81 / 5 04 - 14 55, Telefax: 07 81 / 5 04 - 14 69,
E-Mail: anb.anzeigen@reiff.de / www.anb-reiff.de

Aboservice: Telefon: 07 81 / 5 04 - 55 66, E-Mail: anb.leserservice@reiff.de

Anzeigenschluss: Dienstag, 16.00 Uhr
Änderungen werden rechtzeitig bekannt gegeben

Bezugspreis jährlich: 38,- €

Das Nachrichtenblatt erscheint 1 x wöchentlich

Immobilien

www.schwarzwald-immo.de
Immobilienverkauf - professionell, regional und überregional
Sie möchten Ihre Immobilie schnell und problemlos verkaufen? Wir bieten:
• kompetente Beratung
• langjährige Erfahrung
• professioneller Service
• Tippgeber-Provision
Schwarzwald IMMOBILIEN
Heinzelmann e.K.
Krähenbadstr. 6 · 72275 Alpirsbach · Tel.: 07444 - 91767 - 0

Familie mit Kinder
sucht **im Raum Hausach + 25 km**
ein Einfamilienhaus zum Kauf
über **Postbank Immobilien GmbH.**
Telefon 07831 965398

Wir suchen Immobilien-Objekte!
www.immobilienkuhn.de
Aktion bis 31.08.2021: kostenloses Wertgutachten inkl. Energiepass
07 81 / 97 09 93 93 oder 30 953

8	7	5	4	6	9	1	3	2
4	9	2	1	3	5	8	6	7
1	6	3	8	7	2	5	9	4
9	3	4	2	8	1	7	5	6
7	5	1	6	9	3	2	4	8
2	8	6	7	5	4	9	1	3
3	1	8	9	2	6	4	7	5
5	4	7	3	1	8	6	2	9
6	2	9	5	4	7	3	8	1

Gastronomie

...jetzt beginnt die Pilzzeit!
Frische Pfifferlinge
mit Medaillons vom Schmalreh
Restaurant WALDKAUZ Dornhan Tel. 07455-1208
Freitag und Samstag ab 17.00 h-Sonntag ab 11.30 h
Familienfeiern auch während der Woche!

AUTO & VERKEHR

UNFALL?

– Wir helfen, wenn‘s gekracht hat

reiff anb.

Wir wünschen Ihnen ein

schönes Wochenende!

FLACH Die Lackiererei

Inh. Christoph Etowski e.K.
Brambachstraße 2 · 77723 Gengenbach
Telefon (07803) 980077
www.autolackiererei-flach.de

Unfall, was nun?

PRIVATE KLEINANZEIGEN

PREISE

15 mm hoch – 2-spaltig
7,50 €* inkl. MwSt

20 mm hoch – 2-spaltig
10,-€* inkl. MwSt

30 mm hoch – 2-spaltig
15,-€* inkl. MwSt

* Preise gelten ausschließlich für Privatkunden

Ihr Kontakt für
PRIVATE KLEINANZEIGEN

Tel: 07 81 / 504-14 55
Fax: 07 81 / 504-14 69
E-Mail: anb.anzeigen@reiff.de
www.anb-reiff.de

ANZEIGENSCHLUSS:
Dienstags, 16 Uhr, soweit kein anderer Zeitpunkt angegeben ist.

Selbstverständlich sind auch **andere Größen** möglich. Wir beraten Sie gern!

reiff amtliche nachrichtenblätter.

Stellenmarkt ....

reiff zeitungsdruck. gmbh

WIR SUCHEN SIE:

PRODUKTIONS-MITARBEITER (M/W/D)

für die Weiterverarbeitung auf 450-Euro-Basis

IHR AUFGABENGEBIET:

Zur Verstärkung im Bereich Weiterverarbeitung suchen wir baldmöglichst mehrere qualifizierte Mitarbeiter (m/w/d) in der Produktion auf 450-Euro-Basis für das Einlegen von Prospekten und das Absetzen von Zeitungspaketen.

IHRE QUALIFIKATIONEN:

- Sie arbeiten gerne im Team
- Sie sind flexibel, belastbar und engagiert

ARBEITSZEITEN:

- Mittwoch bis Freitag 6 – 14 Uhr
- Dienstag bis Freitag Beginn zwischen 14 Uhr und 17 Uhr – 22 Uhr
- Sonntag bis Freitag 22 Uhr – 2 Uhr bzw. 6 Uhr

SIND SIE INTERESSIERT?
Dann senden Sie Ihre schriftliche Bewerbung an:

reiff zeitungsdruck gmbh | Frau Gisela Falk
Marlener Str. 9 | 77656 Offenburg
E-Mail: sekretariat.versand@reiff.de

reiff medien.

Albert Hoferer
Geschäftsführer Treyer-Paletten, Bad Peterstal-Griesbach, Mitglied im Kuratorium für Forschung und Wissenschaft

Ich helfe helfen!

„Verantwortung beweisen und Signale setzen – damit krebskranke Kinder echte Überlebenschancen im Kampf gegen den Krebs haben!" danke!

Hilfe, die wirklich ankommt:

- Sparkasse Offenburg/Ortenau
  DE61 6645 0050 0006 0848 42
  SOLADES1OFG
- Volksbank in der Ortenau
  DE43 6649 0000 0050 5588 00
  GENODE61OG1
- Volksbank Lahr
  DE30 6829 0000 0001 3508 03
  GENODE61LAH

DZI Spenden-Siegel

Förderverein für krebskranke Kinder e.V. Freiburg im Breisgau
Mathildenstraße 3
79106 Freiburg
Tel. 0761 / 275242
info@helfen-hilft.de
www.helfen-hilft.de

Diese Anzeige wird nicht durch Spendenmittel finanziert, sondern erscheint durch freundliche Unterstützung des Verlages.

Gmeiner SEIT 1898

Für unseren Poduktions- und Versandstandort in Appenweier suchen wir für die Herbst- & Weihnachtssaison ab September:

Zuverlässige und teamfähige Mitarbeiter (m/w/d)

In Voll- oder Teilzeit für unsere Schokoladen-, Verpackungs- und Versandabteilung

Konditor/in (m/w/d)

In Voll- oder Teilzeit

Bäcker/in (m/w/d)

In Voll- oder Teilzeit

Bitte senden Sie uns Ihre Bewerbung am Besten online an:
v.gmeiner@chocolatier.de
Oder per Post an:
GMEINER Confiserie & Kaffeehausunternehmen
Herrn Volker Gmeiner / Industriestraße 10-12 / 77767 Appenweier

CHOCOLATIER.DE

APPENWEIER · OBERKIRCH · OFFENBURG · BADEN-BADEN · FREIBURG · STUTTGART
FRANKFURT · KONSTANZ · TOKYO · SAPPORO · FUKUOKA · FUNABASHI · OSAKA
NAGOYA · KANAZAWA · TOYAMA

Wir suchen **ab 01.01.2022**

Koordination (m/w/x)

für den ambulanten Hospizdienst im Erwachsenenbereich (50%)

Ihre Hauptaufgabe
Übernahme aller Aufgaben, die in der Rahmenvereinbarung nach §39a, Abs. 2, SGB 5 beschrieben sind, insbesondere Patientenbesuche, Einsatzplanung und Begleitung der ehrenamtlich Mitarbeitenden

Weitere Informationen entnehmen Sie bitte der detaillierten Stellenbeschreibung unter **www.hospiz-offenburg.de**

Sie bringen mit
- Ausbildung als Gesundheits- und Krankenpfleger/in od. Sozialarbeiter/in bzw. Sozialpädagoge/in
- hohe soziale u. menschliche Kompetenz
- Palliativ-Care-Qualifizierung wünschenswert
- grundlegende EDV- und MS-Office-Kenntnisse

Ihre Bewerbung richten Sie bei Interesse bitte per E-Mail bis zum 17.09.2021 an:

Hospizverein Offenburg e.V.
Asternweg 11
77656 Offenburg
Tel: 0781 9905730
eMail: buero@hospiz-offenburg.de

Hospizverein Offenburg e.V.

Kostenlose Gestaltung Ihrer Anzeigen inklusive

Gerne gestalten unsere Grafiker bei Buchung der Amtlichen Nachrichtenblätter Ihre individuelle Anzeige!

Stellenmarkt ....

MAFAC
Parts Cleaning. Systems and Solutions.

Rein in neue Herausforderungen

Wir sind ein mittelständisches Familienunternehmen mit langer Tradition und Sitz im Herzen des Schwarzwalds. Als etablierter Spezialist von Bauteil-Reinigungssystemen für die Industrie sind wir stets auf der Suche nach qualifizierten und motivierten Mitarbeitern, die gemeinsam mit uns die Zukunft unseres Unternehmens mitgestalten wollen. Zur Verstärkung unseres Teams suchen wir zum nächstmöglichen Zeitpunkt eine/n

Elektrokonstrukteur (m/w/d)
Industrieelektroniker (m/w/d)
Außendienstmitarbeiter (m/w/d) für den asiatischen Markt
Leiter gewerbliche Ausbildung (m/w/d)
Personalreferenten (m/w/d)

Wir bieten Ihnen ein unbefristetes Arbeitsverhältnis mit einer attraktiven Vergütung und zahlreichen Weiterbildungsmöglichkeiten. Kurze Entscheidungswege, regelmäßige Teamevents und der Fokus auf maximale Mitarbeiterzufriedenheit zeichnen unser familiär geprägtes Betriebsklima aus. Überzeugen Sie sich selbst und werden Sie Teil unserer Mannschaft!

Die ausführlichen Stellenbeschreibungen finden Sie auf der Internetseite unter:
www.mafac.de/go/jobs

Ausführliche Bewerbungsunterlagen senden Sie bitte an Herrn Wilhelm Irion

E-Mail: wilhelm.irion@mafac.de

MAFAC – E. Schwarz GmbH & Co. KG
Max-Eyth-Straße 2, 72275 Alpirsbach
Telefon + 49 (0) 7444 / 9509-12
www.mafac.de

	7	5				1	3	2
				3	5			
1	6	3					9	4
		4	2	8				6
				9				
2				5	4	9		
3	1					4	7	5
			3	1				
6	2	9				3	8	

Die Auflösung zu diesem SUDOKU finden Sie in dieser Ausgabe

Wir schenken Ihnen 2 Anzeigen!

6 Anzeigen schalten – 4 Anzeigen bezahlen

Unsere SOMMERAKTION gilt vom 30. Juli bis 17. September 2021!

Buchbare Kalenderwochen
30, 31, 32, 33, 34, 35, 36, 37

Buchen Sie schnell und profitieren Sie von unserer Aktion!

Telefon: 07 81 / 5 04-14 55
E-Mail: anb.anzeigen@reiff.de

Sommer RABATT AKTION
nur für gewerbliche Kunden

reiff amtliche nachrichtenblätter.

SONDERSEITEN
in den amtlichen Nachrichtenblättern

Inserieren Sie am **27. August 2021** auf unseren **Sonderseiten** mit dem Titel:

Die Bauprofis

Foto: New Africa / stock.adobe.com

Anzeigenschluss:
24. August 2021

Information & Beratung:
Ihre zuständige Mediaberaterin oder
07 81 / 504-14 56 – anb.anzeigen@reiff.de

reiff anb.

Unsere Mediadaten finden Sie auch online

www.reiff.de/print/amtliche-nachrichtenblaetter/anzeigen

Die Wäsche Boutique
Wohlfühlen, weil´s passt!

- Beratung und Vermaßung
- Dessous (von Cup A-K), Bademode
- Tag- und Nachtwäsche für Sie und Ihn

Öffnungszeiten:
Mo., Di., Do., Fr.: 09.00 - 12.00 Uhr
14.30 - 18.00 Uhr
Mi. und Sa.: 09.00 - 12.00 Uhr

www.die-waescheboutique.de

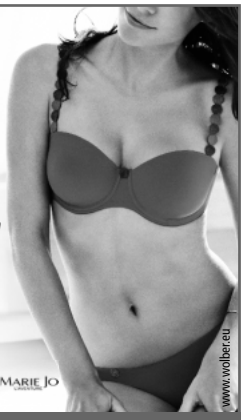

Heike Schenk, Krähenbadstraße 5, 72275 Alpirsbach, Tel.: 0 74 44 / 519 50

BESTATTUNGSHAUS DÖLKER e.K.
BESTATTER VOM HANDWERK GEPRÜFT
Diana Haaga
Trauerrednerin

Werkstraße 24 · 78727 Oberndorf a. N.
☎ 07423/2888 · www.bestattungshaus-dölker.de

KINZIGTALER FENSTER GmbH

- Fenster
- Haustüren
- Markisen
- Rollläden
- Dachfenster
- Insektenschutz
- Einbruchschutz
- Reparaturservice

AKTION
Sicherheitsfenster ohne Mehrpreis
Eigene Monteure
Montage zum Festpreis
Große Fachausstellung
An der B33 hinter der Aral-Tankstelle
Berghauptener Str. 21 · 77723 Gengenbach
Tel. (0 78 03) 96 69 - 0 · www.kinzigtalerfenster.de
E-Mail: info@kinzigtalerfenster.de

Metzgerei Zuckschwerdt
Grabenäcker 6
78737 Fluorn-Winzeln
Tel.: 07402 - 1261, Fax: 929892

Angebot vom 06.08. – 07.08.2021
auch im Verkaufswagen – solange Vorrat reicht

magere S.-Schnitzel	100 g	**1,09 €**
frischer S.-Bauch	100 g	**0,99 €**
Delikatessleberwurst	100 g	**1,19 €**
Knüller: **ger. Bratwurst zum kalt essen**	Paar	**2,20 €**

Wir machen Urlaub
von Mo. ,9.8. bis einschl. Mo., 23.8.2021

Öffnungszeiten:
Montag – Freitag 8.00 – 12.30 Uhr + 14.30 – 18.30 Uhr
Mittwochnachmittag geschlossen
Samstag 6.00 – 12.30 Uhr

bruderhaus DIAKONIE
Stiftung Gustav Werner und Haus am Berg

Diakoniestation Oberes Kinzigtal
selbst bestimmt Leben in gewohnter Umgebung
Sie erreichen uns Rund um die Uhr unter folgender Telefonnummer:

0 74 44 - 95 28 260

Das sind unsere Leistungen:
✓ Hilfe und Anleitung zur Grund- und Behandlungspflege
✓ Hilfe im Haushalt und Essen auf Rädern
✓ Hilfe und Beratung von Patienten und Angehörigen
✓ Hilfe und Beratung bei Pflegeeinstufungen
✓ Dementenbetreuung

Brauchen Sie Hilfe? Haben Sie Fragen?
Dann rufen Sie uns an!

Achtung Zahngold!
Zahle 60 € pro Zahn.
Komme gleich – zahle bar

Kaufe auch Zahnbrücken, versilbertes Besteck, Zinn- u. Kupfergeschirr, Goldschmuck, Modeschmuck, Armbanduhren, Pelze und Teppiche

Tel. 01573/4282237 od. 0761/46468

Sonderseiten in den Amtlichen Nachrichtenblättern

13.08.	Im Trauerfall für Sie da	Anzeigenschluss 10.08.
13.08.	Immobilien	Anzeigenschluss 10.08.
20.08.	Im Alter gut versorgt	Anzeigenschluss 17.08.
27.08.	Die Bauprofis	Anzeigenschluss 24.08.
03.09.	Bei uns stimmt Preis und Leistung	Anzeigenschluss 31.08.
10.09.	Weinbau, moderne Land- & Forstwirtschaft	Anzeigenschluss 07.09.

Möchten Sie Ihr Unternehmen auf diesen Seiten präsentieren?
Wir beraten Sie gern.
Telefon 07 81 / 504 -1456 · anb.anzeigen@reiff.de
reiff anb.

Kaufe und Suche

Teppiche, Bilder, Porzellan, Bleikristall,
Tafelsilber, Trachten,
hochwertige Mäntel, Handtaschen, Schmuck,
Münzen und Nachlässe.

Wir freuen uns auf Ihren Anruf.
Tel. 0781/47447150 auch Sonntags erreichbar.

Wir kaufen Wohnmobile + Wohnwagen
0 39 44 - 3 61 60 · www.wm-aw.de
Wohnmobilcenter Am Wasserturm

NEU
HONDA
Akku-Rasenmäher
- 41 cm Schnittbreite
- Geeignet für Flächen bis 300 m²

KOMPLETT-SET
inkl. Akku (4 Ah / 36 V) + Schnell-Ladegerät
699,- €
statt 817,- €
im Einzelpreis
HRG 416 XB

IP54 staub- und spritzwassergeschützt

Beratung
Verkauf
Reparatur

EBERHARD
77709 Wolfach-Halbmeil
Telefon 07834 6671
www.eberhard-wolfach.de
Eberhard - Ein Partner von: Greenbase
Betriebsferien 9.8. – 20.8.2021

Die ZUKUNFT im Blick

- Bio-Gas
- E-Mobilität
- E-Fuels
- Wasserstoff

Direkt an der A5, Ausfahrt Lahr 56
GÜNTHER Energie + Service
Bleiben Sie gespannt!
Tank- und Waschpark Lahr
Einsteinallee 2 • 77933 Lahr
Tel. 07821 / 9 06 89-0
www.guenther-lahr.de

Besser schlafen - besser leben

Sommerliche BETTWÄSCHE
in vielen verschiedenen Mustern und Farben
Holen Sie sich mit unserer sommerlichen Bettwäsche den Urlaub nach Hause!
ab 39,95

Prinz
besser schlafen - besser leben
Schiltach
Hauptstraße 15
Tel. (07836) 955279
schiltach@betten-prinz.de
Mo., Di., Do., Fr. 9.30 - 18 Uhr
Mi. geschlossen
Sa.: 9.30 - 14 Uhr

Nasse Wände? Schimmelpilz?

Ihr Sanierungsexperte für die Beseitigung von Feuchte- und Schimmelschäden an Gebäuden
Tüv-überwacht, 10 Jahre Gewährleistung, 100.000 erfolgreiche Sanierungen in der Gruppe
Abdichtungstechnik Joachim Hug
07808 - 91 46 30 oder 0781 - 1 31 95 27
www.isotec.de/hug

Wir stellen ein:
Teamleiter / Bauhandwerker (m/w/d) aus Leidenschaft.
Komm zu uns ins Team!
hug@isotec.de

ISOTEC®
Wir machen Ihr Haus trocken

HAUSTECHNIK KALTENBACH
Sanitär · Heizung · Solar
NEU in Alpirsbach
haustechnik-kaltenbach.de
Mobil: 0160/ 941 826 87 | info@haustechnik-kaltenbach.de
Rufen Sie uns an und sichern Sie sich eine kostenfreie Erstberatung.
Wir freuen uns auf Sie!

Conni´s Käsemanufaktur
wwww.connis-kaesemanufaktur.de
72290 Lossburg / 24 Höfe
Schwenkenhof
Bioland

Abschluss in der Tasche

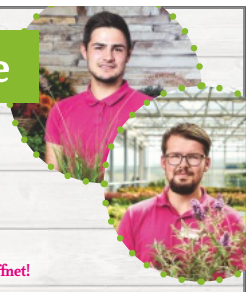

HURRA, Prüfung bestanden!
Wir gratulieren unseren beiden Gärtnerazubis.
Übrigens: Wir haben während den Sommerferien durchgehend geöffnet!

...da blüh' ich auf!
Blumen LÄNGLE
Seedorfer Straße 66, 78655 Dunningen
Tel: (07403) 92914-0
www.blumen-laengle.de
Mo–Sa: 9:00-19:00 Uhr